

令和 5 年 度

# 弘前市下水道事業会計決算書

弘 前 市



---

---

# 目 次

## 1 決 算 書

(1) 令和5年度弘前市下水道事業決算報告書	1～4頁
(2) 財 務 諸 表	5～12頁
ア 令和5年度弘前市下水道事業損益計算書	5～6頁
イ 令和5年度弘前市下水道事業剰余金計算書	7～8頁
ウ 令和5年度弘前市下水道事業剰余金処分計算書(案)	9頁
エ 令和5年度弘前市下水道事業貸借対照表	10～12頁

## 2 決算附属書類

(1) 令和5年度弘前市下水道事業報告書	14～31頁
(2) 政令で定めるその他の書類	32～64頁
ア 令和5年度弘前市下水道事業キャッシュ・フロー計算書	32～33頁
イ 収益費用明細書	34～40頁
ウ 固定資産明細書	41～42頁
エ 企業債明細書	43～64頁
(3) 会計に関する書類における注記	65～66頁

---

---



# 決 算 書

# 令和 5 年 度 弘 前 市

## (1) 収益的収入及び支出 収 入

区 分	予 算 額		
	当 初 予 算 額	補 正 予 算 額	地 方 公 営 企 業 法 第 24 条 第 3 項 の 規 定 に よ る 支 出 額 に 係 る 財 源 充 当 額
第 1 款 下水道事業収益	円 5,299,163,000	円 221,630,000	円 0
第 1 項 営業収益	3,480,997,000	△ 157,307,000	0
第 2 項 営業外収益	1,817,777,000	355,095,000	0
第 3 項 特別利益	389,000	23,842,000	0

## 支 出

区 分	予 算 額					
	当 初 予 算 額	補 正 予 算 額	予 備 費 支 出 額	流 用 増 減 額	地 方 公 営 企 業 法 第 24 条 第 3 項 の 規 定 に よ る 支 出 額	小 計
第 1 款 下水道事業費用	円 5,325,872,000	円 48,277,000	円 0	円 0	円 0	円 5,374,149,000
第 1 項 営業費用	4,927,448,000	△ 34,468,000	0	△ 6,870,252	0	4,886,109,748
第 2 項 営業外費用	392,609,000	33,944,000	0	6,860,700	0	433,413,700
第 3 項 特別損失	5,815,000	48,801,000	0	9,552	0	54,625,552

# 下水道事業決算報告書

合計	決算額	予算額に比べ 決算額の増減	備考
円 5,520,793,000	円 5,519,707,865	円 △ 1,085,135	(うち仮受消費税及び地方消費税 271,435,653円)
3,323,690,000	3,325,569,191	1,879,191	( " 271,351,773円)
2,172,872,000	2,170,344,643	△ 2,527,357	( " 71,895円)
24,231,000	23,794,031	△ 436,969	( " 11,985円)

地方公営企業 法第26条第2 項の規定に よる繰越額	合計	決算額	地方公営企業 法第26条第2 項の規定に よる繰越額	不用額	備考
円 0	円 5,374,149,000	円 5,320,661,835	円 0	円 53,487,165	(うち仮払消費税及び地方消費税 185,546,369円)
0	4,886,109,748	4,833,753,234	0	52,356,514	( " 185,544,369円)
0	433,413,700	433,392,892	0	20,808	( " 2,000円)
0	54,625,552	53,515,709	0	1,109,843	

(2) 資本的収入及び支出  
収 入

区 分	予 算 額			
	当 初 予 算 額	補 正 予 算 額	小 計	地方公営企業法第26条の規定による繰越額に係る財源充当額
	円	円	円	円
第 1 款 資 本 的 収 入	2,413,890,000	△ 124,635,000	2,289,255,000	198,830,000
第 1 項 企 業 債	1,515,800,000	△ 75,700,000	1,440,100,000	118,400,000
第 2 項 国 庫 支 出 金	442,000,000	△ 75,000,000	367,000,000	80,430,000
第 3 項 県 支 出 金	18,100,000	0	18,100,000	0
第 4 項 一 般 会 計 出 資 金	433,393,000	△ 3,000	433,390,000	0
第 5 項 負 担 金	4,597,000	0	4,597,000	0
第 6 項 固 定 資 産 売 却 代 金	0	26,068,000	26,068,000	0

支 出

区 分	予 算 額					
	当 初 予 算 額	補 正 予 算 額	流 用 増 減 額	小 計	地 方 公 営 企 業 法 第 26 条 の 規 定 に よ る 繰 越 額	継 続 費 通 次 繰 越 額
	円	円	円	円	円	円
第 1 款 資 本 的 支 出	4,686,220,000	△ 164,127,000	0	4,522,093,000	199,618,944	0
第 1 項 建 設 改 良 費	1,254,948,000	△ 164,127,000	0	1,090,821,000	199,618,944	0
第 2 項 企 業 債 償 還 金	3,431,272,000	0	0	3,431,272,000	0	0

資本的収入額が資本的支出額に不足する額 2,207,300,844 円は、当年度分消費税及び地方消費税資本的収支調整額 1,136,568,370 円で補てんした。



継続費通次繰越額に係る財源充当額	合計	決算額	予算額に比べ決算額の増減	備考
円 0	円 2,488,085,000	円 2,215,351,264	円 △ 272,733,736	
0	1,558,500,000	1,411,300,000	△ 147,200,000	翌年度繰越額 104,700,000円
0	447,430,000	322,553,000	△ 124,877,000	翌年度繰越額 124,877,000円
0	18,100,000	18,100,000	0	
0	433,390,000	433,388,556	△ 1,444	
0	4,597,000	3,941,590	△ 655,410	
0	26,068,000	26,068,118	118	

合計	決算額	翌年度繰越額			不用額	備考
		地方公営企業法第26条の規定による繰越額	継続費通次繰越額	合計		
円 4,721,711,944	円 4,422,652,108	円 265,854,000	円 0	円 265,854,000	円 33,205,836	(うち仮払消費税及び地方消費税 85,003,907円)
1,290,439,944	991,382,905	265,854,000	0	265,854,000	33,203,039	( " 85,003,907円)
3,431,272,000	3,431,269,203	0	0	0	2,797	

54,035,452 円、減債積立金 326,411,967 円、過年度分損益勘定留保資金 690,285,055 円及び当年度分損益勘定留保資金

# 令和5年度弘前市下水道事業損益計算書

(令和5年4月1日から令和6年3月31日まで)

(単位 円)

## 1 営業収益

(1) 下水道使用料	2,713,517,941	
(2) 他会計負担金	336,901,667	
(3) その他営業収益	3,797,810	3,054,217,418

## 2 営業費用

(1) 管渠費	198,472,222	
(2) ポンプ場費	53,961,103	
(3) 公共下水道処理場費	130,263,566	
(4) 特定環境保全 公共下水道処理場費	40,107,902	
(5) 農業集落排水処理施設費	141,802,334	
(6) 小規模集合排水処理施設費	1,084,434	
(7) 流域下水道維持管理負担金	1,268,833,724	
(8) 業務費	131,124,319	
(9) 総係費	110,915,922	
(10) 減価償却費	2,564,106,578	
(11) 資産減耗費	7,536,761	4,648,208,865

営業損失

1,593,991,447

## 3 営業外収益

(1) 受取利息及び配当金	8,535	
(2) 他会計補助金	1,117,211,485	
(3) 長期前受金戻入	879,034,849	
(4) 雑収益	174,009,979	
(5) 消費税及び地方消費税還付金	7,900	2,170,272,748

#### 4 営業外費用

(1) 支払利息及び 企業債取扱い諸費	362,818,902		
(2) 雑支出	39,855,516	402,674,418	1,767,598,330
経常利益			<u>173,606,883</u>

#### 5 特別利益

(1) 過年度損益修正益	183,793		
(2) 固定資産売却益	23,598,253	23,782,046	

#### 6 特別損失

(1) 過年度損益修正損	52,718,697	52,718,697	<u>△ 28,936,651</u>
--------------	------------	------------	---------------------

当年度純利益 144,670,232

その他未処分利益剰余金変動額 326,411,967

当年度未処分利益剰余金 471,082,199

# 令和5年度弘前市

(令和5年4月1日から)

	資本金	剰 余		
		資 本 剰		
		受贈財産評価額	受益者負担金 及び分担金	国庫補助金
前年度末残高	9,619,808,031	7,502,157	25,032,564	77,963,065
前年度処分額	322,998,109	0	0	0
議会の議決による処分額	322,998,109	0	0	0
減債積立金の積立	0	0	0	0
資本金への組入	322,998,109	0	0	0
処分後残高	9,942,806,140	7,502,157	25,032,564	77,963,065
当年度変動額	433,388,556	9,069,940	0	0
出資金の受入	433,388,556	0	0	0
受贈財産の受入	0	9,069,940	0	0
積立金の取崩し	0	0	0	0
当年度純利益	0	0	0	0
当年度末残高	10,376,194,696	16,572,097	25,032,564	77,963,065

# 下水道事業剰余金計算書

令和6年3月31日まで)

(単位 円)

金					資本合計
余 金		利 益 剰 余 金			
県補助金	資本剰余金合計	減債積立金	未処分利益剰余金	利益剰余金合計	
80,842,399	191,340,185	326,411,967	551,972,849	878,384,816	10,689,533,032
0	0	228,974,740	△ 551,972,849	△ 322,998,109	0
0	0	228,974,740	△ 551,972,849	△ 322,998,109	0
0	0	228,974,740	△ 228,974,740	0	0
0	0	0	△ 322,998,109	△ 322,998,109	0
80,842,399	191,340,185	555,386,707	(繰越利益剰余金) 0	555,386,707	10,689,533,032
0	9,069,940	△ 326,411,967	471,082,199	144,670,232	587,128,728
0	0	0	0	0	433,388,556
0	9,069,940	0	0	0	9,069,940
0	0	△ 326,411,967	326,411,967	0	0
0	0	0	144,670,232	144,670,232	144,670,232
80,842,399	200,410,125	228,974,740	(当年度未処分利益剰余金) 471,082,199	700,056,939	11,276,661,760

## 令和5年度弘前市下水道事業剰余金処分計算書（案）

（単位 円）

	資本金	資本剰余金	未処分利益剰余金
当 年 度 末 残 高	10,376,194,696	200,410,125	471,082,199
議会の議決による処分額	326,411,967	0	△ 471,082,199
減債積立金の積立	0	0	△ 144,670,232
資本金への組入	326,411,967	0	△ 326,411,967
処 分 後 残 高	10,702,606,663	200,410,125	(繰越利益剰余金) 0

# 令和5年度弘前市下水道事業貸借対照表

(令和6年3月31日)

(単位 円)

		資 産 の 部		
<b>1 固 定 資 産</b>				
(1) 有形固定資産				
イ	土地		404,352,201	
ロ	立木		93,851,277	
ハ	建物	2,875,750,722		
	減価償却累計額	<u>△ 1,259,338,865</u>	1,616,411,857	
ニ	構築物	84,323,210,109		
	減価償却累計額	<u>△ 32,299,299,960</u>	52,023,910,149	
ホ	機械及び装置	9,963,030,612		
	減価償却累計額	<u>△ 6,952,730,967</u>	3,010,299,645	
ヘ	車両運搬具	9,205,490		
	減価償却累計額	<u>△ 7,824,138</u>	1,381,352	
ト	工具、器具及び備品	16,929,212		
	減価償却累計額	<u>△ 9,738,811</u>	7,190,401	
チ	その他有形固定資産	65,959,133		
	減価償却累計額	<u>△ 59,779,670</u>	6,179,463	
リ	建設仮勘定		589,230,180	
	有形固定資産合計			57,752,806,525
(2) 無形固定資産				
イ	施設利用権		2,356,903,285	
ロ	電話加入権		18,286,300	
ハ	その他無形固定資産		43,350	
	無形固定資産合計			2,375,232,935
(3) 投資その他の資産				
イ	その他投資		3,560,000	
	投資その他の資産合計			<u>3,560,000</u>
	<b>固定資産合計</b>			<b>60,131,599,460</b>
<b>2 流 動 資 産</b>				
(1) 現金・預金				
				1,514,988,638
(2) 未収金				
			1,327,668,434	
	貸倒引当金	<u>△ 20,524,638</u>	1,307,143,796	
(3) 貯蔵品				
				<u>4,532,334</u>
	<b>流動資産合計</b>			<b>2,826,664,768</b>
	<b>資産合計</b>			<b><u>62,958,264,228</u></b>

**負 債 の 部**

**3 固 定 負 債**

(1) 企 業 債

イ 建設改良費等の財源に  
充てるための企業債

26,231,774,004

企 業 債 合 計

26,231,774,004

(2) 引 当 金

イ 退職給付引当金

180,244,409

引 当 金 合 計

180,244,409

(3) そ の 他 固 定 負 債

15,410,773

固 定 負 債 合 計

26,427,429,186

**4 流 動 負 債**

(1) 企 業 債

イ 建設改良費等の財源に  
充てるための企業債

3,264,169,743

企 業 債 合 計

3,264,169,743

(2) 未 払 金

1,497,699,446

(3) 引 当 金

イ 賞 与 引 当 金

18,148,000

ロ 法定福利費引当金

3,571,000

引 当 金 合 計

21,719,000

(4) そ の 他 流 動 負 債

1,419,200

流 動 負 債 合 計

4,785,007,389

**5 繰 延 収 益**

(1) 長 期 前 受 金

29,982,236,855

(2) 収 益 化 累 計 額

△ 9,513,070,962

繰 延 収 益 合 計

20,469,165,893

負 債 合 計

51,681,602,468



資 本 の 部

6 資 本 金

10,376,194,696

7 剰 余 金

(1) 資 本 剰 余 金

イ 受贈財産評価額	16,572,097
ロ 受益者負担金及び 分 担 金	25,032,564
ハ 国庫補助金	77,963,065
ニ 県補助金	80,842,399

資本剰余金合計 200,410,125

(2) 利 益 剰 余 金

イ 減債積立金	228,974,740
ロ 当年度未処分 利 益 剰 余 金	471,082,199

利益剰余金合計 700,056,939

剰 余 金 合 計 900,467,064

資 本 合 計 11,276,661,760

負 債 資 本 合 計 62,958,264,228



# 決算附属書類



# 令和5年度弘前市下水道事業報告書

## 1 概 況

### (1) 総括事項

#### ア 整備及び普及状況

令和5年度末の整備済面積は 5,076ha（前年度 5,074ha）、処理区域面積は 5,076ha（前年度 5,074ha）、処理区域内人口は 156,313 人（前年度 158,853 人）となり、行政区域内人口に対する普及率は 97.68%（前年度 97.66%）となりました。

一方、下水道の利用状況を示す水洗化人口は 143,386 人（前年度 145,559 人）となり、水洗化率は 91.73%（前年度 91.63%）となりました。

また、本年度の総処理水量は 21,127,712 m<sup>3</sup>（前年度 22,722,424 m<sup>3</sup>）、そのうち雨水処理水量は 1,217,178 m<sup>3</sup>（前年度 2,591,308 m<sup>3</sup>）、汚水処理水量は 19,910,534 m<sup>3</sup>（前年度 20,131,116 m<sup>3</sup>）で、これに対する有収水量は 15,611,086 m<sup>3</sup>（前年度 15,831,303 m<sup>3</sup>）となり、有収率は 78.41%（前年度 78.64%）となりました。

#### イ 建設事業の状況

##### ① 公共下水道事業

下水道の整備により快適な生活環境と公共用水域の水質保全を図るため、66,330,000 円の事業費をもって湯口地区をはじめ計 5 か所で総延長 571.2mの管渠布設工事を実施しました。

また、老朽化した管渠改築のため、54,571,000 円の事業費をもって鍛冶町地区で総延長 184.4 mの管渠更生工事を実施しました。

さらに、17,653,291 円の事業費をもって学園町地区をはじめ計 16 か所でマンホールポンプ場の設備更新工事などを実施しました。

加えて、520,630,000 円の事業費をもって下水処理場の沈砂池設備改築工事を実施しました。

##### ② 農業集落排水事業

農業用排水の水質保全及び農村地域の生活環境の改善を図ることを目的に、10,487,400 円の事業費をもって高杉地区をはじめ計 11 か所で処理施設の設備更新工事などを実施しました。

また、32,755,246 円の事業費をもって東目屋地区をはじめ計 39 か所でマンホールポンプ場の設備更新工事などを実施しました。

ウ 経営及び収支の状況

本年度の収益的収入及び支出における収入決算額は 5,248,272,212 円（消費税及び地方消費税込額 5,519,707,865 円）で、これに対応する支出決算額は 5,103,601,980 円（消費税及び地方消費税込額 5,320,661,835 円）となり、この結果、収支差引 144,670,232 円の当年度純利益を計上しました。

次に、資本的収入及び支出における支出決算額は 4,422,652,108 円（うち仮払消費税及び地方消費税 85,003,907 円）で、収入決算額は 2,215,351,264 円（うち仮受消費税及び地方消費税 0 円）であるため、支出決算額に対して不足する額 2,207,300,844 円は、当年度分消費税及び地方消費税資本的収支調整額 54,035,452 円、減債積立金 326,411,967 円、過年度分損益勘定留保資金 690,285,055 円及び当年度分損益勘定留保資金 1,136,568,370 円で補てんしました。

以上が本年度の概況ですが、今後ともより効率的な経営に努め、市民の快適な生活環境を目指し、下水道事業の整備促進に鋭意努力してまいります。

## (2) 経営指標に関する事項

### ア 公共下水道事業

令和5年度決算における経営成績について、経営の健全性を示す経常収支比率は、下水道使用料の減少等により109.30%（前年度111.82%）となりましたが、健全経営の水準とされる100%を上回っています。また、使用料水準の妥当性を示す経費回収率は、104.15%（前年度117.42%）となり、事業に必要な費用を使用料収益で賄っている状況とされる100%を上回っています。

一方、償却対象資産の減価償却を示す有形固定資産減価償却率は42.70%（前年度40.69%）、法定耐用年数を経過した管渠延長の割合を示す管渠老朽化率は7.35%（前年度7.19%）と管渠の老朽化が進んでいるのに対して、当該年度に更新した管渠延長の割合を示す管渠改善率は0.02%（前年度0.07%）に留まっています。これは未だ更新需要のピークを迎えていないことによるものであり、将来の更新需要に備え、アセットマネジメント計画を策定のうえ経営の持続を念頭に、引き続き計画的な施設更新を行ってまいります。

### <経営指標の推移>

	R1	R2	R3	R4	R5
経常収支比率	115.49%	113.19%	113.48%	111.82%	109.30%
経費回収率	131.78%	123.47%	121.69%	117.42%	104.15%
有形固定資産減価償却率	33.55%	36.03%	38.40%	40.69%	42.70%
管渠老朽化率	4.83%	4.11%	5.67%	7.19%	7.35%
管渠改善率	0.00%	0.17%	0.14%	0.07%	0.02%

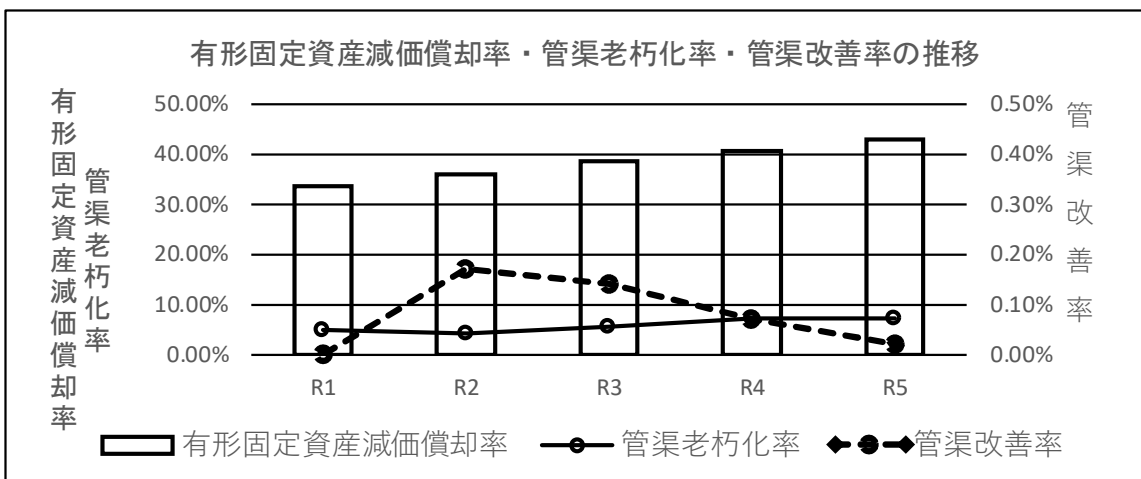
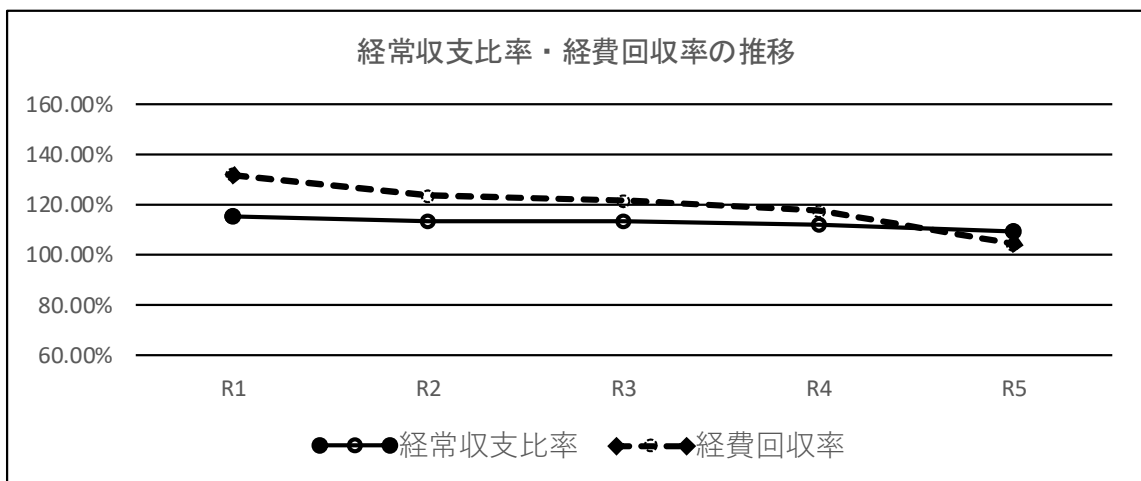

イ 特定環境保全公共下水道事業

令和5年度決算における経営成績について、経営の健全性を示す経常収支比率は、管渠費に係る委託料等の減少により 69.56%（前年度 64.47%）となりましたが、健全経営の水準とされる100%を下回っています。また、使用料水準の妥当性を示す経費回収率は 37.59%（前年度 36.72%）となり、事業に必要な費用を使用料収益で賄えている状況とされる 100%を大きく下回っています。

償却対象資産の減価償却を示す有形固定資産減価償却率は 29.69%（前年度 26.97%）と上昇傾向にあるものの、管渠老朽化率及び管渠改善率については対象となる管渠が発生していないことから現状では施設等の改築・更新は必要ないものと考えております。

<経営指標の推移>

	R1	R2	R3	R4	R5
経常収支比率	82.98%	70.13%	66.45%	64.47%	69.56%
経費回収率	71.61%	45.10%	39.90%	36.72%	37.59%
有形固定資産減価償却率	19.00%	21.54%	24.26%	26.97%	29.69%
管渠老朽化率	0.00%	0.00%	0.00%	0.00%	0.00%
管渠改善率	0.00%	0.25%	0.00%	0.00%	0.00%

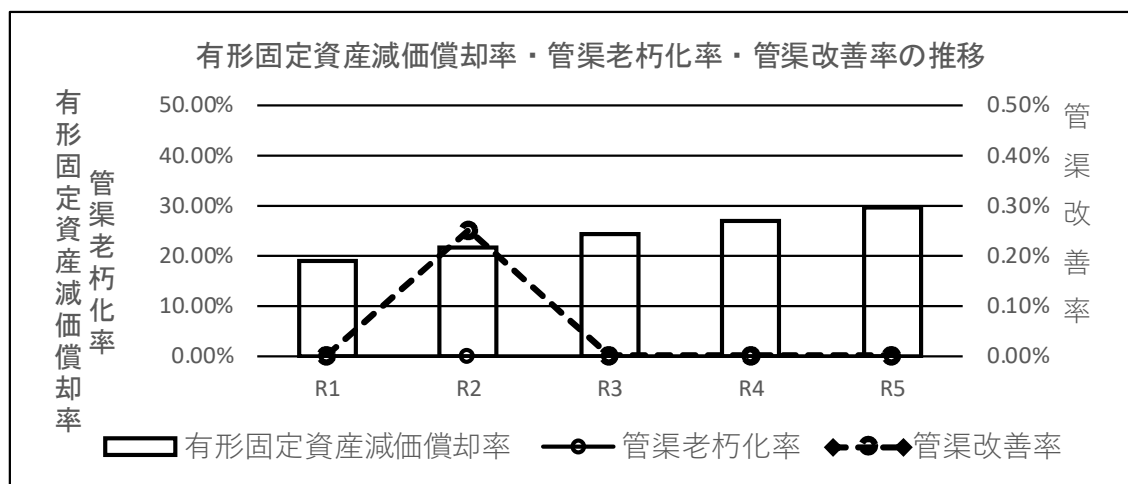
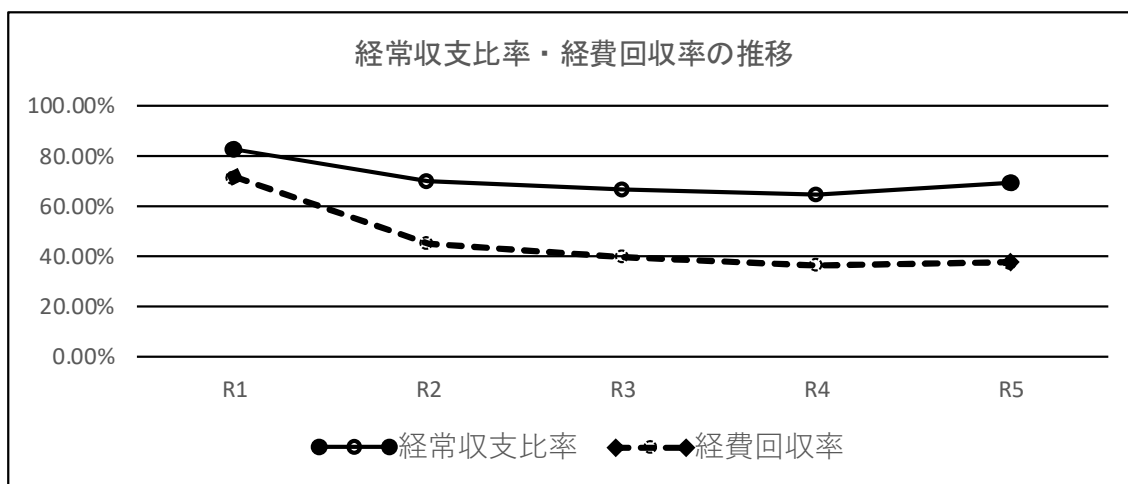



ウ 農業集落排水事業

令和5年度決算における経営成績について、経営の健全性を示す経常収支比率は、動力費の減少等により78.91%（前年度77.24%）となりましたが、健全経営の水準とされる100%を下回っています。また、使用料水準の妥当性を示す経費回収率は52.20%（前年度53.15%）となり、事業に必要な費用を使用料収益で賄えている状況とされる100%を大きく下回っています。

償却対象資産の減価償却を示す有形固定資産減価償却率は40.59%（前年度38.42%）と上昇傾向にあるものの、管渠老朽化率及び管渠改善率については対象となる管渠が発生していないことから現状では施設等の改築・更新は必要ないものと考えております。

<経営指標の推移>

	R1	R2	R3	R4	R5
経常収支比率	76.51%	79.01%	80.55%	77.24%	78.91%
経費回収率	50.44%	54.93%	58.13%	53.15%	52.20%
有形固定資産減価償却率	31.76%	34.07%	36.29%	38.42%	40.59%
管渠老朽化率	0.00%	0.00%	0.00%	0.00%	0.00%
管渠改善率	0.00%	0.00%	0.00%	0.00%	0.00%

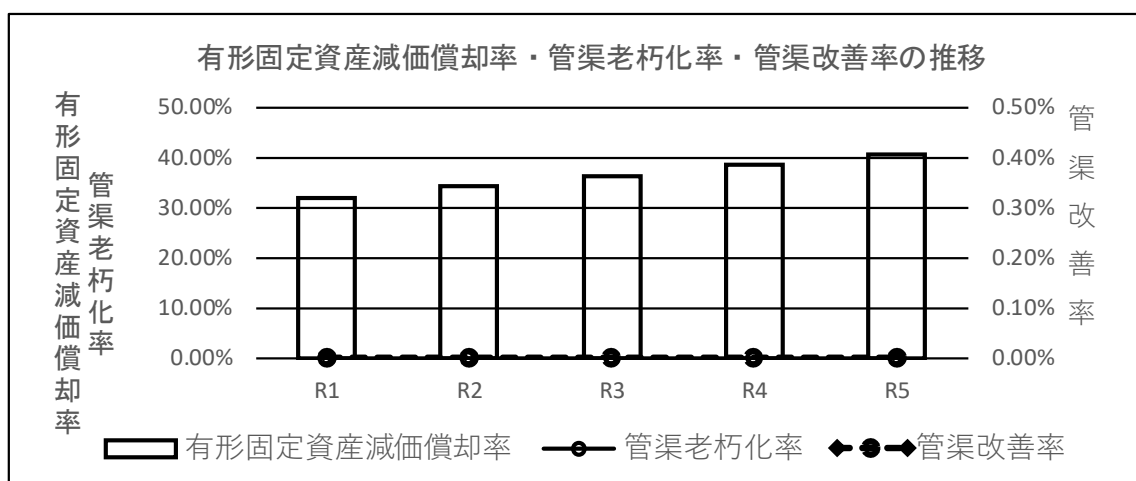
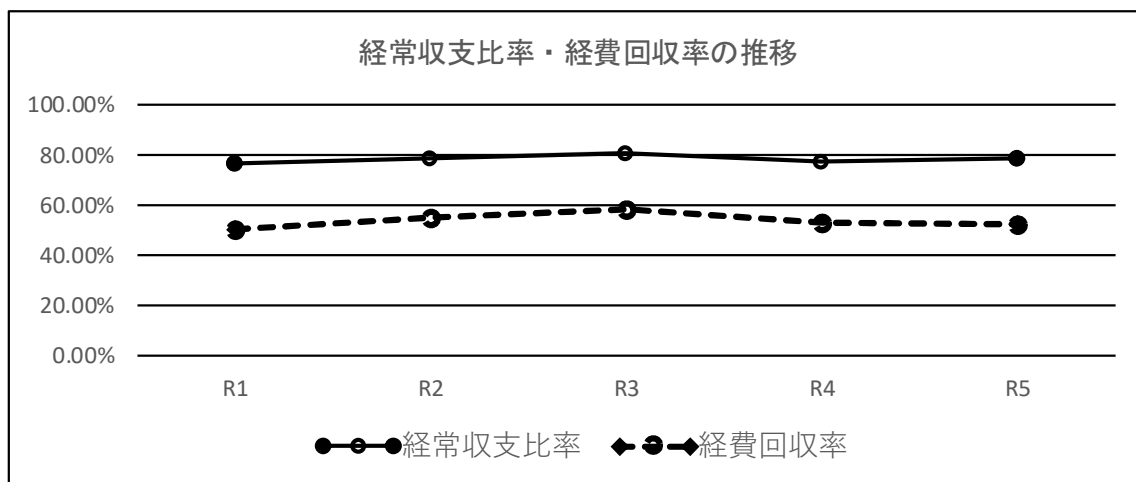

エ 小規模集合排水処理施設整備事業

令和5年度決算における経営成績について、経営の健全性を示す経常収支比率は、下水道使用料の減少等により54.69%（前年度69.58%）となり、健全経営の水準とされる100%を下回っています。また、使用料水準の妥当性を示す経費回収率は6.88%（前年度5.94%）となり、事業に必要な費用を使用料収益で賄えている状況とされる100%を大きく下回っています。

償却対象資産の減価償却を示す有形固定資産減価償却率は52.65%（前年度50.89%）と上昇傾向にあるものの、管渠老朽化率及び管渠改善率については対象となる管渠が発生していないことから現状では施設等の改築・更新は必要ないものと考えております。

<経営指標の推移>

	R1	R2	R3	R4	R5
経常収支比率	52.23%	54.99%	53.12%	69.58%	54.69%
経費回収率	9.35%	9.87%	8.88%	5.94%	6.88%
有形固定資産減価償却率	46.29%	47.36%	49.12%	50.89%	52.65%
管渠老朽化率	0.00%	0.00%	0.00%	0.00%	0.00%
管渠改善率	0.00%	0.00%	0.00%	0.00%	0.00%

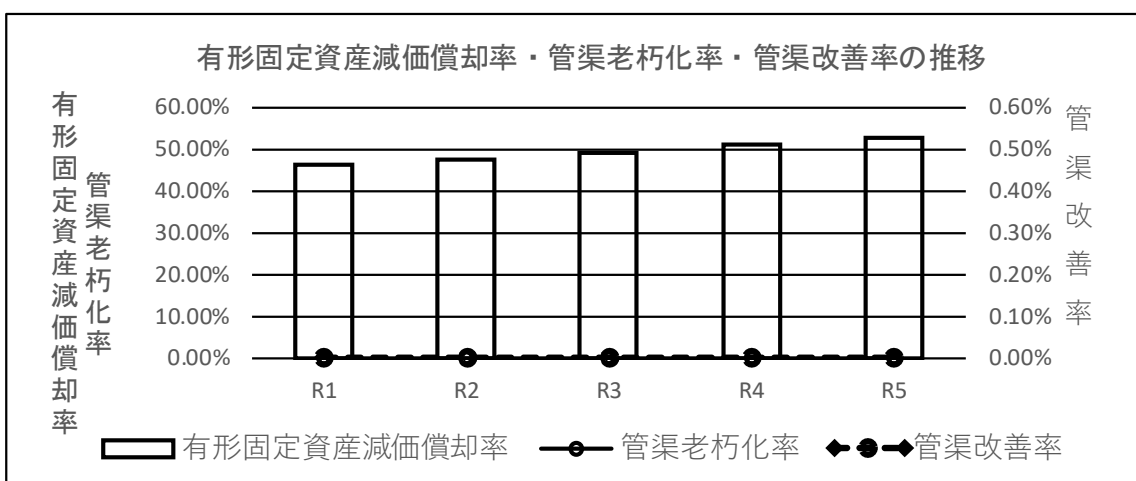
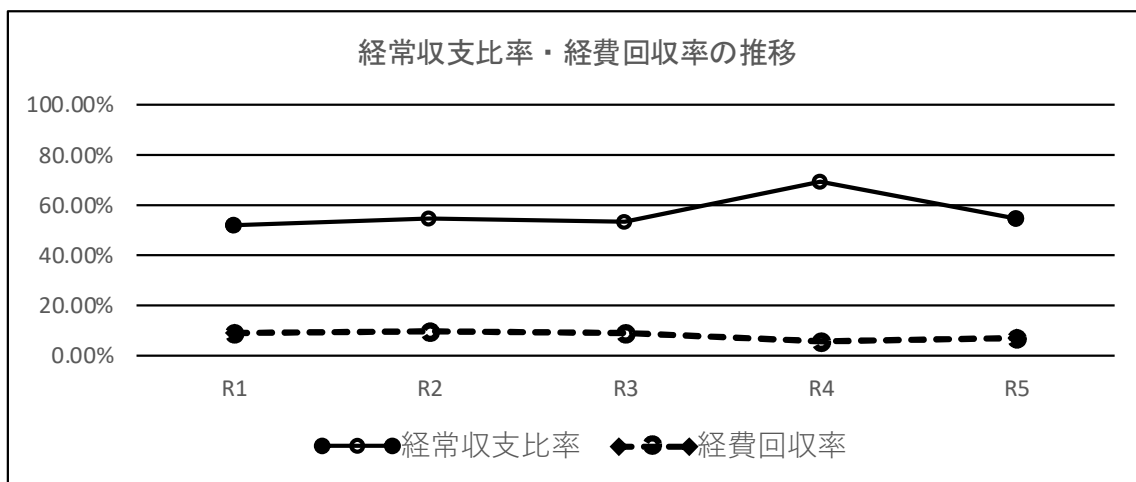

(3) 議会議決事項

番 号	件 名	報 告 年月日	提 出 年月日	議 決 年月日	公 布 年月日	条例 番号	備 考
報告第15号	令和4年度弘前市 下水道事業会計予 算繰越計算書の報 告について	5. 6. 9					地方公営企業法第26 条第3項の規定に基づ く報告
議案第42号	弘前市職員の勤務 時間、休暇等に関 する条例等の一部 を改正する条例案		5. 6. 9	5. 7. 4	5. 7. 4	12	小学校等に就学する 子を養育する職員を 対象として新たに子 育て部分休暇制度を 設けるため改正
議案第58号	令和5年度弘前市 下水道事業会計補 正予算（第1号）		5. 8. 25	5. 9. 22			
議案第65号	令和4年度弘前市 下水道事業会計利 益の処分及び決算 の認定について		5. 8. 25	5. 9. 22			
議案第73号	令和5年度弘前市 下水道事業会計補 正予算（第2号）		5. 9. 22	5. 9. 22			
議案第81号	令和5年度弘前市 下水道事業会計補 正予算（第3号）		5. 11. 24	5. 11. 24			
議案第82号	令和5年度弘前市 下水道事業会計補 正予算（第4号）		5. 11. 24	5. 12. 19			
議案第84号	弘前市監査委員条 例等の一部を改正 する条例案		5. 11. 24	5. 12. 19	5. 12. 19	22	地方自治法の改正に 伴う条ずれに対応す るため改正
議案第146号	令和5年度弘前市 下水道事業会計補 正予算（第5号）		5. 12. 8	5. 12. 19			

議案第8号	令和5年度弘前市 下水道事業会計補 正予算（第6号）		6. 2. 16	6. 3. 14			
議案第14号	令和6年度弘前市 下水道事業会計予 算		6. 2. 16	6. 3. 14			
議案第16号	弘前市職員の育児 休業等に関する条 例等の一部を改正 する条例案		6. 2. 16	6. 3. 14	6. 3. 14	2	地方自治法の改正に 伴い、会計年度任用 職員に対し勤勉手当 の支給及び給与の遡 及改定を行うことが できるよう改正

#### (4) 行政官庁認可等事項

申 請 年月日	申 請 先	件 名	同意等 年月日	番 号	同 意 等 額	備 考
5. 4. 12	国土交通大臣	令和5年度社会資本整備 総合交付金交付申請	5. 5. 11	国 官 会 第 604 号	29,300,000円	
5. 4. 12	国土交通大臣	令和5年度社会資本整備 総合交付金交付申請	5. 5. 15	国 官 会 第 785 号	237,700,000円	
5. 6. 13	中南地域県民局長	令和5年度青森県農業集落 排水施設・機能保全計画策 定事業費補助金交付申請	5. 6. 19	中 県 局 農 水 第 450 号	18,100,000円	
5. 7. 31	青森県知事	令和5年度起債協議 (建設改良)	5. 8. 31	青 市 町 村 第 440 号	343,500,000円	
5. 9. 4	青森県知事	令和5年度起債届出 ※ (建設改良等)	—	—	903,800,000円	
5. 12. 26	国土交通大臣	令和5年度社会資本整備 総合交付金交付申請	6. 2. 19	国 官 会 第 23524 号	20,000,000円	
5. 12. 26	国土交通大臣	令和5年度社会資本整備 総合交付金交付申請	6. 2. 19	国 官 会 第 23569 号	80,000,000円	
6. 2. 8	青森県知事	令和5年度起債協議 (建設改良)	6. 3. 11	青 市 町 村 第 906 号	179,200,000円	
6. 3. 6	青森県知事	令和5年度起債協議 (建設改良)	6. 3. 19	青 市 町 村 第 921 号	32,800,000円	

※起債届出分については、同意することと認められる場合の通知がないため、同意等年月日及び番号を「—」としている。

## (5) 職員に関する事項

令和6年3月31日現在 (単位 人)

区 分	特 別 職	事 務 職 員	技 術 職 員	そ の 他 職 員	計	備 考	
部 長	0	0	0	0	0		
総 務 課	課 長	0	1	0	0	1	
	課 長 補 佐	0	0	0	0	0	
	総 務 契 約 係	0	4	0	0	4	
	経 理 係	0	3	0	0	3	
	企 画 係	0	0	3	0	3	
	小 計	0	8	3	0	11	
営 業 課	課 長	0	0	1	0	1	
	課 長 補 佐	0	0	1	0	1	
	営 業 係	0	2	0	0	2	
	給 排 水 係	0	1 (2)	0	0 (1)	1 (3)	
	小 計	0	3 (2)	2	0 (1)	5 (3)	
工 務 課	課 長	0	0	0	0	0	
	課 長 補 佐	0	0	2	0	2	
	上 水 道 建 設 係	-	-	-	-	-	
	下 水 道 建 設 係	0	0	5	0	5	
	浄 水 場 整 備 係	-	-	-	-	-	
	小 計	0	0	7	0	7	
上 水 道 施 設 課	課 長	-	-	-	-	-	
	課 長 補 佐	-	-	-	-	-	
	浄 水 係	-	-	-	-	-	
	上 水 管 路 維 持 係	-	-	-	-	-	
	水 質 係	-	-	-	-	-	
	小 計	-	-	-	-	-	
下 水 道 施 設 課	課 長	0	0	1	0	1	
	課 長 補 佐	0	0	2	0	2	
	施 設 管 理 係	0	1 (1)	6	0	7 (1)	
	下 水 管 路 維 持 係	0	0	5	0	5	
	小 計	0	1 (1)	14	0	15 (1)	
合 計	0	12 (3)	26	0 (1)	38 (4)		
前 年 度	0	12 (2)	26 (1)	0	38 (3)		
増 減	0	0 (1)	0 (△1)	0 (1)	0 (1)		

( ) 内は、パートタイム会計年度任用職員に係る外書き数字である。

## 2 工 事

ア 現年度工事

(単位 円)

区 分	金 額	施 工 内 容
公共下水道事業	582,228,725	
補助	484,587,000	
		管渠更生工事（鍛冶町地区） 1か所 44,951,000
		総延長 151.9m
		製管工法 φ800mm 151.9m
		下水道整備工事（湯口地区ほか） 2か所 36,034,000
		総延長 302.0m
		リップ付硬質塩化ビニル管 φ250mm 252.0m
		リップ付硬質塩化ビニル管 φ200mm 35.0m
		硬質塩化ビニル管 φ200mm 15.0m
		弘前市下水処理場沈砂池機械設備改築工事 一式 292,137,000
		弘前市下水処理場沈砂池電気設備改築工事 一式 84,493,000
		委託料 26,972,000
		内水浸水想定区域図作成業務 24,860,000
		撫牛子地区外下水道管路内部調査業務 1,650,000
		清野袋地区外下水道管路施設点検業務 462,000
単独	60,536,202	
		下水道整備工事（下湯口地区ほか） 2か所 23,056,000
		総延長 178.2m
		リップ付硬質塩化ビニル管 φ150mm 174.3m
		硬質塩化ビニル管 φ150mm 3.9m
		下水道整備附帯工事（町田地区） 1か所 4,811,911
		人孔蓋更新工事（南横町地区） 37か所 15,015,000
		マンホールポンプ場設備更新工事（学園町MPほか） 16か所 17,653,291
起債対象外単独	37,105,523	
		委託料 567,600
		下水道受益者負担金システム保守業務 567,600
		事務費 36,537,923
流域下水道建設負担金	121,520,000	負担金 121,520,000
		岩木川流域下水道建設負担金 121,520,000
特定環境保全公共下水道事業	6,812,404	
起債対象外単独	6,812,404	
		事務費 6,812,404

農業集落排水事業	76,814,936		
補助	18,304,000		
		委託料	18,304,000
		弘前市農業集落排水施設維持管理適正化計画策定業務	18,304,000
単独	41,944,646		
		処理施設設備更新工事（高杉地区ほか）	10か所 9,189,400
		マンホールポンプ場設備更新工事（東目屋第8MPほか）	39か所 32,755,246
起債対象外単独	16,566,290		
		下水道整備附帯工事（弥生地区）	1か所 1,265,000
		負担金	2,839,886
		し尿等希釈投入施設建設事業費負担金	2,839,886
		事務費	12,461,404
営業設備費	4,481,840		
		デスクトップパソコン	2,886,840
		PCサーバーほか	1,595,000
合計	791,857,905		

イ 繰越工事

(単位 円)

区 分	金 額	施 工	内 容
公共下水道事業	198,227,000		
補助	160,860,000		
		管渠更生工事（鍛冶町地区）	1か所 9,620,000
		総延長	32.5m
		製管工法	φ800mm 32.5m
		下水道整備工事（湯口地区）	1か所 7,240,000
		総延長	91.0m
		リップ付硬質塩化ビニル管	φ250mm 91.0m
		弘前市下水処理場沈砂池機械設備改築工事	一式 120,000,000
		弘前市下水処理場沈砂池電気設備改築工事	一式 24,000,000
単独	37,367,000		
		マンホールポンプ設置工事（町田地区ほか）	2か所 23,782,000
		取付管布設替工事（桜ヶ丘地区）	35か所 13,585,000
農業集落排水事業	1,298,000		
単独	1,298,000		
		鳥井野地区処理施設監視制御装置更新工事	一式 1,298,000
合計	199,525,000		

### 3 業 務

区 分		単位	令和 5 年度	令和 4 年度	比 較	
					増 減	比率 (%)
経 営 活 動	年間総処理水量	m <sup>3</sup>	21,127,712	22,722,424	△ 1,594,712	92.98
	うち雨水処理水量	m <sup>3</sup>	1,217,178	2,591,308	△ 1,374,130	46.97
	うち汚水処理水量	m <sup>3</sup>	19,910,534	20,131,116	△ 220,582	98.90
	一日平均処理水量	m <sup>3</sup>	57,726	62,253	△ 4,527	92.73
	年間有収水量	m <sup>3</sup>	15,611,086	15,831,303	△ 220,217	98.61
	有収率	%	78.41	78.64	△ 0.23	99.71
	整備済面積	ha	5,076	5,074	2	100.04
	処理区域面積	ha	5,076	5,074	2	100.04
	行政区域内人口	人	160,019	162,666	△ 2,647	98.37
	処理区域内人口	人	156,313	158,853	△ 2,540	98.40
	普及率	%	97.68	97.66	0.02	100.02
	水洗化人口	人	143,386	145,559	△ 2,173	98.51
	水洗化率	%	91.73	91.63	0.10	100.11
排 水 設 備 等 工 事	新設	件	316	388	△ 72	81.44
	増設	件	11	12	△ 1	91.67
	改築	件	293	310	△ 17	94.52
	その他	件	1	1	0	100.00
	合 計	件	621	711	△ 90	87.34
修 繕 設 備 工 事	マンホールポンプ設備修繕	件	8	19	△ 11	42.11
	中継ポンプ場施設修繕	件	1	2	△ 1	50.00
	公共下水道処理場施設修繕	件	4	14	△ 10	28.57
	特定環境保全公共下水道処理場施設修繕	件	1	7	△ 6	14.29
	農業集落排水処理施設修繕	件	11	20	△ 9	55.00
	人孔蓋取替	個	41	25	16	164.00
	人孔蓋高調整	個	44	67	△ 23	65.67
	汚水柵蓋取替	個	53	52	1	101.92
	汚水柵高調整	個	56	22	34	254.55
	小口径汚水柵	個	53	28	25	189.29
	管渠内面補修	件	1	1	0	100.00
	舗装補修	件	2	2	0	100.00
その他（人孔修繕工事等）	件	3	3	0	100.00	

※令和4年度整備済面積及び処理区域面積について、数値の誤りが判明したため修正を行った。



#### 4 事業収入に関する事項

##### (1) 収入の状況

科 目	令和5年度 (円)	令和4年度 (円)	比 較		令和5年度の 構成率 (%)
			増 減 (円)	比率 (%)	
下水道事業収益	5,248,272,212	5,218,640,785	29,631,427	100.57	100.00
営業収益	3,054,217,418	3,254,851,156	△ 200,633,738	93.84	58.19
下水道使用料	2,713,517,941	2,884,160,936	△ 170,642,995	94.08	51.70
他会計負担金	336,901,667	366,576,767	△ 29,675,100	91.90	6.42
その他営業収益	3,797,810	4,113,453	△ 315,643	92.33	0.07
営業外収益	2,170,272,748	1,963,412,634	206,860,114	110.54	41.36
受取利息及び配当金	8,535	13,265	△ 4,730	64.34	0.00
他会計補助金	1,117,211,485	965,585,727	151,625,758	115.70	21.29
長期前受金戻入	879,034,849	897,893,943	△ 18,859,094	97.90	16.75
雑 収 益	174,009,979	99,916,799	74,093,180	174.15	3.32
消費税及び地方 消費税還付金	7,900	2,900	5,000	272.41	0.00
特別利益	23,782,046	376,995	23,405,051	6,308.32	0.45
過年度損益修正益	183,793	376,995	△ 193,202	48.75	0.00
固定資産売却益	23,598,253	0	23,598,253	皆増	0.45

## (2) 収納の状況

(単位 円)

科 目	年 度	調 定 額	収 納 額	収納率(%)	未 収 額
未 収 金 合 計	現年分	5,453,436,821	4,144,124,408	75.99	1,309,312,413
	過年分	1,186,353,197	1,167,997,176	98.45	18,356,021
	計	6,639,790,018	5,312,121,584	80.00	1,327,668,434
営 業 未 収 金	現年分	3,323,763,599	2,778,752,609	83.60	545,010,990
	過年分	547,194,765	528,922,534	96.66	18,272,231
	計	3,870,958,364	3,307,675,143	85.45	563,283,221
未 収 下 水 道 使 用 料	現年分	2,985,001,582	2,679,494,259	89.77	305,507,323
	過年分	300,617,198	282,344,967	93.92	18,272,231
	計	3,285,618,780	2,961,839,226	90.15	323,779,554
そ の 他 営 業 未 収 金	現年分	338,762,017	99,258,350	29.30	239,503,667
	過年分	246,577,567	246,577,567	100.00	0
	計	585,339,584	345,835,917	59.08	239,503,667
営 業 外 未 収 金	現年分	1,302,023,705	800,369,226	61.47	501,654,479
	過年分	615,667,687	615,667,687	100.00	0
	計	1,917,691,392	1,416,036,913	73.84	501,654,479
未 収 消 費 税 及 び 地 方 消 費 税 還 付 金	現年分	10,766,100	0	0.00	10,766,100
	過年分	6,468,000	6,468,000	100.00	0
	計	17,234,100	6,468,000	37.53	10,766,100
未 収 補 助 金	現年分	1,117,211,485	626,947,200	56.12	490,264,285
	過年分	608,075,961	608,075,961	100.00	0
	計	1,725,287,446	1,235,023,161	71.58	490,264,285
そ の 他 営 業 外 未 収 金	現年分	174,046,120	173,422,026	99.64	624,094
	過年分	1,123,726	1,123,726	100.00	0
	計	175,169,846	174,545,752	99.64	624,094
そ の 他 未 収 金	現年分	827,649,517	565,002,573	68.27	262,646,944
	過年分	23,490,745	23,406,955	99.64	83,790
	計	851,140,262	588,409,528	69.13	262,730,734
未 収 受 益 者 負 担 金 及 び 分 担 金	現年分	3,941,590	3,844,790	97.54	96,800
	過年分	157,390	73,600	46.76	83,790
	計	4,098,980	3,918,390	95.59	180,590
そ の 他 未 収 金	現年分	823,707,927	561,157,783	68.13	262,550,144
	過年分	23,333,355	23,333,355	100.00	0
	計	847,041,282	584,491,138	69.00	262,550,144

## 5 事業費に関する事項

科 目	令和 5 年度 (円)	令和 4 年度 (円)	比 較		令和 5 年度の 構成率 (%)
			増 減 (円)	比 率 (%)	
下 水 道 事 業 費 用	5,103,601,980	4,989,666,045	113,935,935	102.28	100.00
営 業 費 用	4,648,208,865	4,564,868,994	83,339,871	101.83	91.08
管 渠 費	198,472,222	215,072,161	△ 16,599,939	92.28	3.89
ポ ン プ 場 費	53,961,103	52,833,629	1,127,474	102.13	1.06
公共下水道処理場費	130,263,566	133,305,714	△ 3,042,148	97.72	2.55
特定環境保全 公共下水道処理場費	40,107,902	45,464,732	△ 5,356,830	88.22	0.79
農業集落排水 処理施設費	141,802,334	147,664,710	△ 5,862,376	96.03	2.78
小規模集合排水 処理施設費	1,084,434	1,150,614	△ 66,180	94.25	0.02
流域下水道 維持管理負担金	1,268,833,724	1,136,089,502	132,744,222	111.68	24.86
業 務 費	131,124,319	126,938,056	4,186,263	103.30	2.57
総 係 費	110,915,922	116,220,868	△ 5,304,946	95.44	2.17
減 価 償 却 費	2,564,106,578	2,584,697,499	△ 20,590,921	99.20	50.24
資 産 減 耗 費	7,536,761	5,431,509	2,105,252	138.76	0.15
営 業 外 費 用	402,674,418	420,606,948	△ 17,932,530	95.74	7.89
支 払 利 息 及 び 企 業 債 取 扱 諸 費	362,818,902	409,834,225	△ 47,015,323	88.53	7.11
雑 支 出	39,855,516	10,772,723	29,082,793	369.97	0.78
特 別 損 失	52,718,697	4,190,103	48,528,594	1,258.17	1.03
過年度損益修正損	52,718,697	4,190,103	48,528,594	1,258.17	1.03

## 6 会 計

### (1) 重要契約の要旨

ア 工事関係契約 (1,000 万円以上)

(単位 円)

契約年月日	契約金額	契約の内容	契約の相手方
5. 6. 26	15,983,000	清野袋地区外下水道整備工事	(株)光カッター
5. 7. 7	27,291,000	湯口地区外下水道整備第3工区工事	丸勘建設(株)
5. 7. 20	12,143,281	裾野新和北地区マンホールポンプ場通報装置更新工事	(株)東管サービス
5. 9. 21	54,571,000	鍛冶町地区外管渠更生工事	(株)鎌田建設

イ 委託関係契約 (200 万円以上)

(単位 円)

契約年月日	契約金額	契約の内容	契約の相手方
5. 4. 20	2,216,500	流域下水道流入下水採水及び水質試験業務	(株)環境工学
5. 4. 21	4,247,100	浄化センター水質等試験業務	(株)環境工学
5. 5. 2	9,615,175	下水道施設清掃等業務 ※	(有)東日本環境保全工業外2者
5. 5. 16	27,192,000	マンホールポンプ場運転管理業務	豊産管理(株)弘前営業所
5. 5. 17	36,239,500	農業集落排水処理施設外運転管理業務	弘前環境整備事業協同組合
5. 5. 23	3,142,588	湯口浄化センター脱水污泥運搬処分業務 ※	(株)青南R E R
5. 5. 25	50,248,571	下水道施設維持修繕業務 ※	(有)赤川商事外44者
5. 5. 30	3,528,360	マンホールポンプ場故障対応作業等業務 ※	豊産管理(株)弘前営業所
5. 5. 30	2,261,600	弘前市下水処理場外自家用電気工作物保安管理業務 ※	日本エレベーター工業(株)
5. 5. 30	32,883,829	農業集落排水処理施設外污泥運搬業務 ※	弘前環境整備事業協同組合
5. 6. 13	6,094,000	弘前市下水処理場外緑地管理業務	(有)三浦造園
5. 8. 9	3,109,480	弘前市下水処理場外スカム沈砂処分業務 ※	(株)青南R E R
5. 8. 10	18,304,000	弘前市農業集落排水施設維持管理適正化計画策定業務	青森県土地改良事業団体連合会
5. 8. 10	4,620,000	弘前市下水処理場外臭気分析業務	(株)江東微生物研究所弘前営業所
5. 8. 31	24,860,000	内水浸水想定区域図作成業務	日本工営(株)青森事務所
5. 9. 4	2,728,000	雨天時放流水水質調査業務	セントラル技研(株)
5. 9. 7	4,510,000	弘前市下水処理場外スカム沈砂清掃運搬業務	(株)青南R E R
5. 9. 12	4,675,000	弘前市下水道台帳作成業務	(株)パスコ青森支店
5. 9. 26	2,028,290	弘前市下水処理場管廊薬品処分業務 ※	J W ケミテック(株)

5.10.6	3,212,000	弘前市下水処理場外受変電発電設備点検業務	三菱電機プラントエンジニアリング(株)東日本本部東北支社
5.10.10	8,140,000	吉野町地区外公共下水道管路施設清掃業務	豊産管理(株)弘前営業所
5.10.10	4,052,455	弘前市下水処理場管廊薬品収集運搬業務	日本ケミテックロジテム(株)
5.10.25	5,060,000	新岡地区処理施設嫌気性ろ床槽清掃及び運搬業務	(株)弘前浄化槽センター
5.11.14	4,103,000	弘前市下水処理場監視制御設備点検業務	三菱電機プラントエンジニアリング(株)東日本本部東北支社
5.12.7	2,035,000	中継ポンプ場監視制御設備点検業務	メタウォーター(株)東北営業部

※単価契約による契約金額については、令和5年度の決算額を記載した。

ウ 物品関係契約 (200万円以上)

(単位 円)

契約年月日	契約金額	契約の内容	契約の相手方
5.5.31	2,369,191	人孔鉄蓋ほか	(株)共立機工商会弘前営業所

(2) 企業債及び一時借入金の概況

ア 企業債の概況

①本年度の起債の状況

(単位 円)

起債の目的	前年度末未借入額	本年度同意等額	本年度借入額	本年度末未借入額	不用額
建設改良事業	118,400,000	598,800,000	570,400,000	104,700,000	42,100,000
資本費平準化債	0	696,200,000	695,800,000	0	400,000
下水道事業債 (特別措置分)	0	164,300,000	164,300,000	0	0
合計	118,400,000	1,459,300,000	1,430,500,000	104,700,000	42,500,000

②企業債の現債高

(単位 円)

事業別	前年度末残高	本年度借入額	本年度償還額	本年度末残高
公共下水道事業	23,934,023,586	1,132,390,000	2,761,626,352	22,304,787,234
特定環境保全 公共下水道事業	1,505,737,063	0	53,023,043	1,452,714,020
農業集落 排水事業	6,029,733,265	298,110,000	610,808,160	5,717,035,105
小規模集合排水 処理施設整備事業	27,219,036	0	5,811,648	21,407,388
合計	31,496,712,950	1,430,500,000	3,431,269,203	29,495,943,747

イ 一時借入金の概況

該当事項なし

## 7 その他

### 他会計補助金等の用途について

#### (1) 収益的収入

- ① 雨水処理負担金 336,901,667 円については  
委託料等（課税仕入れ）に 105,416,800 円  
（うち税率 6.24%適用分 84,800 円、税率 7.8%適用分 105,332,000 円）（特定収入）  
減価償却費等（課税仕入れ以外）に 231,484,867 円（特定収入以外）
- ② 一般会計補助金 1,117,211,485 円については  
委託料等（課税仕入れ）に 168,785,701 円  
（うち税率 7.8%適用分 168,785,701 円）（特定収入）  
減価償却費等（課税仕入れ以外）に 948,425,784 円（特定収入以外）
- ③ 督促手数料 1,937,460 円については  
職員給与費（課税仕入れ以外）に全額（特定収入以外）
- ④ 両立支援等助成金 29,330 円については  
職員給与費（課税仕入れ以外）に全額（特定収入以外）
- ⑤ 還付未済 35,754 円については  
職員給与費（課税仕入れ以外）に全額（特定収入以外）
- ⑥ 消費税及び地方消費税還付加算金 7,900 円については  
修繕費（課税仕入れ）に全額（うち税率 7.8%適用分 7,900 円）（特定収入）  
それぞれ充当しました。

#### (2) 資本的収入

- ① 国庫補助金 322,553,000 円については  
工事請負費等（課税仕入れ）に全額  
（うち税率 7.8%適用分 322,553,000 円）（特定収入）
- ② 県補助金 18,100,000 円については  
委託料（課税仕入れ）に全額  
（うち税率 7.8%適用分 18,100,000 円）（特定収入）
- ③ 公共下水道事業受益者負担金 3,204,890 円については  
職員給与費（課税仕入れ以外）に全額（特定収入以外）
- ④ 特定環境保全公共下水道事業分担金 544,700 円については  
職員給与費（課税仕入れ以外）に全額（特定収入以外）
- ⑤ 農業集落排水事業分担金 192,000 円については  
職員給与費（課税仕入れ以外）に全額（特定収入以外）  
それぞれ充当しました。

# 令和5年度弘前市下水道事業キャッシュ・フロー計算書

(令和5年4月1日から令和6年3月31日まで)

(単位 円)

## 1 業務活動によるキャッシュ・フロー

当年度純利益 (△は純損失)	144,670,232
減価償却費	2,564,106,578
固定資産除却損	6,406,761
過年度損益修正損 (非現金支出)	44,922,881
退職給付引当金の増減額 (△は減少)	11,637,263
賞与引当金の増減額 (△は減少)	193,000
法定福利費引当金の増減額 (△は減少)	49,000
貸倒引当金の増減額 (△は減少)	△ 264,218
長期前受金戻入額	△ 879,034,849
受取利息及び受取配当金	△ 8,535
支払利息	362,818,902
未収金の増減額 (△は増加)	59,071,901
未払金の増減額 (△は減少)	78,803,162
たな卸資産の増減額 (△は増加)	△ 539,609
その他流動負債の増減額 (△は減少)	86,580
<b>小計</b>	<b>2,392,919,049</b>
利息及び配当金の受取額	8,535
利息の支払額	△ 287,575,862
<b>業務活動によるキャッシュ・フロー</b>	<b>2,105,351,722</b>

## 2 投資活動によるキャッシュ・フロー

有形固定資産の取得による支出	△ 521,348,628
無形固定資産の取得による支出	△ 124,618,057
国庫補助金等による収入	345,553,000
受益者負担金及び分担金による収入	3,930,190
<b>投資活動によるキャッシュ・フロー</b>	<b>△ 296,483,495</b>

## 3 財務活動によるキャッシュ・フロー

建設改良費等の財源に充てるための企業債による収入	1,430,500,000
建設改良費等の財源に充てるための企業債の償還による支出	△ 2,759,731,293
他会計からの出資による収入	238,938,138
<b>財務活動によるキャッシュ・フロー</b>	<b>△ 1,090,293,155</b>

資金増加額（又は減少額）	718,575,072
資金期首残高	796,413,566
資金期末残高	1,514,988,638



# 収 益 費 用 明 細 書

## 収 益

(単位 円)

款 項 目	節	金 額	備 考
下水道事業収益		5,248,272,212	
営業収益		3,054,217,418	
下水道使用料		2,713,517,941	
	公共下水道使用料	2,492,507,713	
	特定環境保全 公共下水道使用料	29,736,155	
	農業集落排水 処理施設使用料	191,139,368	
	小規模集合排水 処理施設使用料	134,705	
他会計負担金		336,901,667	
	雨水処理負担金	336,901,667	
その他営業収益		3,797,810	
	手数料	3,797,810	
営業外収益		2,170,272,748	
受取利息及び配当金		8,535	
	預金利息	8,535	
他会計補助金		1,117,211,485	
	一般会計補助金	1,117,211,485	
長期前受金戻入		879,034,849	
	長期前受金戻入	879,034,849	
雑収益		174,009,979	
	不用品売却収益	92,000	
	その他雑収益	173,917,979	
消費税及び地方消費税 還付金		7,900	
	消費税及び地方消費税 還付金	7,900	

特 別 利 益		23,782,046	
過 年 度 損 益 修 正 益		183,793	
	過 年 度 損 益 修 正 益	183,793	
固 定 資 産 売 却 益		23,598,253	
	固 定 資 産 売 却 益	23,598,253	

## 費 用

(単位 円)

款 項 目	節	金 額	備 考
下 水 道 事 業 費 用		5,103,601,980	
營 業 費 用		4,648,208,865	
管 渠 費		198,472,222	
	給 料	15,759,600	予 算 額 15,760,000
	手 当 等	5,852,401	" 5,871,265
	賞 与 引 当 金 繰 入 額	1,703,000	" 1,703,000
	法 定 福 利 費	4,271,947	" 4,621,000
	法定福利費引当金繰入額	337,000	" 337,000
	被 服 費	71,186	
	諸 謝 金	4,000	
	備 消 品 費	71,584	
	燃 料 費	112,198	
	光 熱 水 費	14,831	
	通 信 運 搬 費	9,642,178	
	賃 借 料	506,906	
	修 繕 費	17,587,166	
	路 面 復 旧 費	2,320,000	
	動 力 費	29,569,274	

	材 料 費	4,050,581	
	保 険 料	613,553	
	委 託 料	105,904,117	
	手 数 料	37,900	
	公 課 費	42,800	
ポ ン プ 場 費		53,961,103	
	給 料	4,122,900	予 算 額 4,123,000
	手 当 等	1,493,016	” 1,500,756
	賞 与 引 当 金 繰 入 額	536,000	” 536,000
	法 定 福 利 費	1,134,537	” 1,197,000
	法定福利費引当金繰入額	107,000	” 107,000
	被 服 費	26,324	
	備 消 品 費	3,550	
	光 熱 水 費	80,052	
	通 信 運 搬 費	527,520	
	修 繕 費	601,000	
	動 力 費	7,935,554	
	保 険 料	52,596	
	委 託 料	37,341,054	
公 共 下 水 道 処 理 場 費		130,263,566	
	給 料	22,401,380	予 算 額 22,426,900
	手 当 等	9,352,357	” 9,589,000
	賞 与 引 当 金 繰 入 額	2,941,000	” 2,941,000
	法 定 福 利 費	6,455,656	” 6,691,000
	法定福利費引当金繰入額	579,000	” 579,000
	被 服 費	92,670	
	備 消 品 費	1,722,508	

	燃 料 費	530,473	
	光 熱 水 費	211,076	
	印 刷 製 本 費	390,593	
	通 信 運 搬 費	325,302	
	賃 借 料	261,600	
	修 繕 費	6,059,174	
	動 力 費	18,169,788	
	薬 品 費	742,000	
	保 險 料	581,782	
	委 託 料	59,109,524	
	手 数 料	249,473	
	公 課 費	88,210	
特 定 環 境 保 全 公 共 下 水 道 处 理 場 費		40,107,902	
	給 料	4,622,400	予 算 額 4,623,000
	手 当 等	1,366,055	" 1,433,282
	賞 与 引 当 金 繰 入 額	623,000	" 623,000
	法 定 福 利 費	1,219,710	" 1,287,000
	法定福利費引当金繰入額	125,000	" 125,000
	被 服 費	5,700	
	備 消 品 費	129,888	
	燃 料 費	38,193	
	光 熱 水 費	727,874	
	通 信 運 搬 費	139,329	
	修 繕 費	815,000	
	動 力 費	7,052,655	
	薬 品 費	336,460	
	保 險 料	40,397	

	委 託 料	22,866,241	
農業集落排水処理施設費		141,802,334	
	給 料	3,434,700	予 算 額 3,435,000
	手 当 等	1,979,685	" 2,384,153
	賞 与 引 当 金 繰 入 額	470,000	" 470,000
	法 定 福 利 費	989,313	" 1,032,000
	法定福利費引当金繰入額	90,000	" 90,000
	被 服 費	9,346	
	備 消 品 費	472,087	
	燃 料 費	112,446	
	光 熱 水 費	314,350	
	通 信 運 搬 費	462,230	
	修 繕 費	7,577,900	
	動 力 費	39,877,290	
	薬 品 費	1,955,200	
	保 険 料	300,701	
	委 託 料	83,530,286	
	手 数 料	194,000	
	公 課 費	32,800	
小規模集合排水処理施設費		1,084,434	
	光 熱 水 費	18,576	
	通 信 運 搬 費	28,889	
	動 力 費	138,316	
	保 険 料	1,589	
	委 託 料	890,064	
	手 数 料	7,000	
流域下水道維持管理負担金		1,268,833,724	

	流域下水道維持管理負担金	1,268,833,724	
業 務 費		131,124,319	
	給 料	19,217,150	予 算 額 19,375,100
	手 当 等	5,958,113	” 6,063,847
	賞 与 引 当 金 繰 入 額	2,520,000	” 2,520,000
	法 定 福 利 費	4,946,350	” 5,209,000
	法定福利費引当金繰入額	488,000	” 488,000
	被 服 費	57,104	
	報 償 費	409,096	
	備 消 品 費	74,117	
	燃 料 費	91,051	
	印 刷 製 本 費	53,000	
	通 信 運 搬 費	148,417	
	賃 借 料	20,510	
	修 繕 費	210,000	
	保 險 料	12,706	
	委 託 料	2,678,329	
	負 担 金	94,175,954	
	手 数 料	17,630	
	補 助 金	46,792	
総 係 費		110,915,922	
	給 料	40,883,400	予 算 額 40,885,000
	手 当 等	16,768,332	” 17,120,697
	賞 与 引 当 金 繰 入 額	5,366,000	” 5,366,000
	退 職 給 付 費	15,913,000	” 15,913,000
	法 定 福 利 費	11,636,489	” 11,916,000
	法定福利費引当金繰入額	1,060,000	” 1,060,000
	旅 費	391,006	

	被 服 費	123,231	
	研 修 費	687,401	
	備 消 品 費	123,385	
	燃 料 費	6,174	
	印 刷 製 本 費	38,000	
	通 信 運 搬 費	1,765	
	賃 借 料	1,016,710	
	修 繕 費	142,190	
	保 險 料	29,802	
	委 託 料	1,754,520	
	負 担 金	14,411,005	
	手 数 料	8,852	
	会 費 負 担 金	546,460	
	公 課 費	8,200	
減 価 償 却 費		2,564,106,578	
	有形固定資産減価償却費	2,383,960,767	
	無形固定資産減価償却費	180,145,811	
資 産 減 耗 費		7,536,761	
	固 定 資 産 除 却 費	7,536,761	
營 業 外 費 用		402,674,418	
支 払 利 息 及 び 企 業 債 取 扱 諸 費		362,818,902	
	企 業 債 利 息	362,818,902	
雑 支 出		39,855,516	
	そ の 他 雑 支 出	39,855,516	
特 別 損 失		52,718,697	
過 年 度 損 益 修 正 損		52,718,697	
	過 年 度 損 益 修 正 損	52,718,697	

## 固 定 資 産

### (1) 有形固定資産明細書

資 産 の 種 類	年度当初の現在高	当 年 度 増 加 額	当 年 度 減 少 額	年 度 末 現 在 高
土 地	421,350,379	9,069,940	26,068,118	404,352,201
立 木	96,071,418	0	2,220,141	93,851,277
建 物	2,875,750,722	0	0	2,875,750,722
構 築 物	84,179,733,288	144,623,961	1,147,140	84,323,210,109
機 械 及 び 装 置	9,400,887,682	644,728,660	82,585,730	9,963,030,612
車 両 運 搬 具	9,205,490	0	0	9,205,490
工具、器具及び備品	12,854,812	4,074,400	0	16,929,212
その他有形固定資産	65,959,133	0	0	65,959,133
建 設 仮 勘 定	579,252,180	814,019,875	804,041,875	589,230,180
計	97,641,065,104	1,616,516,836	916,063,004	98,341,518,936

### (2) 無形固定資産明細書

資 産 の 種 類	年度当初の現在高	当 年 度 増 加 額	当 年 度 減 少 額	当 年 度 減 価 償 却 高
施 設 利 用 権	2,471,478,333	110,472,728	0	225,047,776
電 話 加 入 権	18,286,300	0	0	0
その他無形固定資産	64,266	0	0	20,916
計	2,489,828,899	110,472,728	0	225,068,692

※当年度減価償却高の計 225,068,692 円と無形固定資産減価償却費 180,145,811 円との差額

### (3) 投資明細書

資 産 の 種 類	年度当初の現在高	当 年 度 増 加 額	当 年 度 減 少 額	年 度 末 現 在 高
そ の 他 投 資	3,560,000	0	0	3,560,000
計	3,560,000	0	0	3,560,000



# 明 細 書

(単位 円)

減 価 償 却 累 計 額			年度末償却未済高	備 考
当年度増加額	当年度減少額	累 計		
0	0	0	404,352,201	
0	0	0	93,851,277	
75,424,732	0	1,259,338,865	1,616,411,857	
2,042,958,853	1,089,784	32,299,299,960	52,023,910,149	
262,898,338	78,456,466	6,952,730,967	3,010,299,645	
681,646	0	7,824,138	1,381,352	
1,100,329	0	9,738,811	7,190,401	
896,869	0	59,779,670	6,179,463	
0	0	0	589,230,180	
<b>2,383,960,767</b>	<b>79,546,250</b>	<b>40,588,712,411</b>	<b>57,752,806,525</b>	

(単位 円)

年度末現在高	備 考
2,356,903,285	
18,286,300	
43,350	
<b>2,375,232,935</b>	

44,922,881 円は、過年度損益修正損として費用計上している。

(単位 円)

備 考

# 企 業 債

種 類	発行年月日	発 行 総 額	償 還 高		
			当年度償還高	償 還 高 累 計	
建設改良費等の財源に充てられたための企業債	平成 5年度 財政融資資金	平成 6. 5. 27	22,800,000	1,450,331	22,800,000
	平成 5年度 財政融資資金	平成 6. 5. 27	71,600,000	4,554,549	71,600,000
	平成 5年度 財政融資資金	平成 6. 5. 27	87,800,000	5,585,048	87,800,000
	平成 5年度 財政融資資金	平成 6. 5. 31	10,300,000	655,194	10,300,000
	平成 5年度 財政融資資金	平成 6. 5. 31	47,700,000	3,034,246	47,700,000
	平成 5年度 財政融資資金	平成 6. 5. 31	131,200,000	8,345,767	131,200,000
	平成 5年度 財政融資資金	平成 7. 3. 27	24,300,000	1,526,380	22,701,817
	平成 6年度 財政融資資金	平成 7. 5. 31	130,600,000	7,653,875	122,648,615
	平成 6年度 財政融資資金	平成 7. 5. 31	26,300,000	1,541,324	24,698,764
	平成 6年度 財政融資資金	平成 7. 5. 31	179,100,000	10,496,241	168,195,765
	平成 6年度 財政融資資金	平成 7. 5. 31	81,500,000	4,776,346	76,537,994
	平成 6年度 財政融資資金	平成 7. 5. 31	11,800,000	691,545	11,081,575
	平成 6年度 財政融資資金	平成 7. 5. 31	2,800,000	164,096	2,629,526
	平成 6年度 財政融資資金	平成 7. 9. 25	23,500,000	1,283,710	21,495,145
	平成 7年度 財政融資資金	平成 8. 5. 27	79,000,000	4,298,795	69,955,152
	平成 7年度 財政融資資金	平成 8. 5. 27	18,700,000	1,017,563	16,559,005
	平成 7年度 財政融資資金	平成 8. 5. 27	74,300,000	4,043,044	65,793,263
	平成 7年度 財政融資資金	平成 8. 5. 27	48,000,000	2,611,926	42,504,395
	平成 7年度 財政融資資金	平成 8. 5. 27	5,400,000	293,842	4,781,745
	平成 7年度 財政融資資金	平成 8. 9. 25	186,400,000	9,897,291	160,191,997
平成 7年度 財政融資資金	平成 8. 11. 20	16,200,000	846,955	13,965,038	
平成 8年度 財政融資資金	平成 9. 5. 26	41,400,000	2,053,626	34,911,013	
平成 8年度 財政融資資金	平成 9. 5. 30	74,300,000	3,685,614	62,654,305	
平成 8年度 財政融資資金	平成 9. 5. 30	17,900,000	887,920	15,094,376	
平成 8年度 財政融資資金	平成 9. 5. 30	127,000,000	6,299,770	107,094,168	
平成 8年度 財政融資資金	平成 9. 9. 25	259,200,000	12,602,676	212,541,142	
平成 8年度 財政融資資金	平成 9. 11. 20	40,400,000	1,922,289	33,330,893	
平成 8年度 財政融資資金	平成 9. 11. 20	51,500,000	2,450,444	42,488,639	

# 明 細 書

(単位 円)

未償還残高	発行 価額	利 率 (%)	償還終期	備 考
0	—	4.300	令和 6. 3	公共下水道事業
0	—	4.300	令和 6. 3	流域下水道事業
0	—	4.300	令和 6. 3	特定環境保全公共下水道事業
0	—	4.300	令和 6. 3	流域下水道事業
0	—	4.300	令和 6. 3	公共下水道事業
0	—	4.300	令和 6. 3	農業集落排水事業
1,598,183	—	4.650	令和 7. 3	農業集落排水事業
7,951,385	—	3.850	令和 7. 3	公共下水道事業
1,601,236	—	3.850	令和 7. 3	流域下水道事業
10,904,235	—	3.850	令和 7. 3	農業集落排水事業
4,962,006	—	3.850	令和 7. 3	公共下水道事業
718,425	—	3.850	令和 7. 3	流域下水道事業
170,474	—	3.850	令和 7. 3	農業集落排水事業
2,004,855	—	3.250	令和 7. 9	特定環境保全公共下水道事業
9,044,848	—	3.400	令和 8. 3	農業集落排水事業
2,140,995	—	3.400	令和 8. 3	流域下水道事業
8,506,737	—	3.400	令和 8. 3	農業集落排水事業
5,495,605	—	3.400	令和 8. 3	特定環境保全公共下水道事業
618,255	—	3.400	令和 8. 3	小規模集合排水処理施設整備事業
26,208,003	—	3.300	令和 8. 9	公共下水道事業
2,234,962	—	3.100	令和 8. 9	公共下水道事業
6,488,987	—	2.600	令和 9. 3	小規模集合排水処理施設整備事業
11,645,695	—	2.600	令和 9. 3	流域下水道事業
2,805,624	—	2.600	令和 9. 3	流域下水道事業
19,905,832	—	2.600	令和 9. 3	農業集落排水事業
46,658,858	—	2.500	令和 9. 9	公共下水道事業
7,069,107	—	2.200	令和 9. 9	公共下水道事業
9,011,361	—	2.200	令和 9. 9	特定環境保全公共下水道事業

種 類	発行年月日	発 行 総 額	償 還 高		
			当年度償還高	償 還 高 累 計	
建設改良費等の財源に充てられたための企業の債	平成9年度 財政融資資金	平成10. 5.25	21,700,000	1,007,394	17,463,830
	平成9年度 財政融資資金	平成10. 5.25	68,100,000	3,161,451	54,805,845
	平成9年度 財政融資資金	平成10. 5.29	7,400,000	87,276	7,032,996
	平成9年度 財政融資資金	平成10. 5.29	250,700,000	11,638,409	201,759,552
	平成9年度 財政融資資金	平成10. 5.29	14,300,000	663,859	11,508,425
	平成9年度 財政融資資金	平成10. 5.29	422,900,000	19,632,561	340,343,494
	平成10年度 財政融資資金	平成11. 5.25	44,500,000	1,989,078	34,033,499
	平成10年度 財政融資資金	平成11. 5.25	18,900,000	844,799	14,454,677
	平成10年度 財政融資資金	平成11. 5.31	220,400,000	9,851,521	168,561,415
	平成10年度 財政融資資金	平成11. 5.31	9,900,000	442,513	7,571,496
	平成10年度 財政融資資金	平成11. 5.31	361,200,000	16,145,052	276,244,933
	平成10年度 財政融資資金	平成11. 10.20	286,600,000	12,843,637	211,449,645
	平成10年度 財政融資資金	平成12. 2.21	35,900,000	1,608,816	26,486,538
	平成10年度 財政融資資金	平成12. 2.21	85,000,000	3,809,174	62,711,862
	平成11年度 財政融資資金	平成12. 5.26	9,500,000	423,816	6,772,096
	平成11年度 財政融資資金	平成12. 5.26	17,600,000	785,175	12,546,199
	平成11年度 財政融資資金	平成12. 5.31	12,100,000	539,808	8,625,514
	平成11年度 財政融資資金	平成12. 5.31	244,100,000	10,889,841	174,007,231
	平成11年度 財政融資資金	平成12. 12.20	193,500,000	8,546,994	133,599,203
	平成11年度 財政融資資金	平成13. 3.26	49,300,000	2,121,526	33,463,792
平成12年度 財政融資資金	平成13. 5.31	1,400,000	60,246	950,289	
平成12年度 財政融資資金	平成13. 5.31	15,200,000	654,102	10,317,437	
平成12年度 財政融資資金	平成13. 5.31	161,900,000	6,967,039	109,894,281	
平成12年度 財政融資資金	平成13. 8.22	37,500,000	1,646,409	24,959,775	
平成12年度 財政融資資金	平成13. 9.19	69,500,000	3,009,362	44,915,392	
平成12年度 財政融資資金	平成14. 3.20	93,700,000	4,040,328	57,988,128	
平成13年度 財政融資資金	平成14. 5.31	52,900,000	2,274,519	32,887,388	
平成13年度 財政融資資金	平成14. 5.31	23,200,000	997,520	14,423,202	

未償還残高	発行価額	利率 (%)	償還終期	備考
4,236,170	—	2.000	令和10. 3	特定環境保全公共下水道事業
13,294,155	—	2.000	令和10. 3	小規模集合排水処理施設整備事業
367,004	—	2.000	令和10. 3	公共下水道事業
48,940,448	—	2.000	令和10. 3	公共下水道事業
2,791,575	—	2.000	令和10. 3	流域下水道事業
82,556,506	—	2.000	令和10. 3	農業集落排水事業
10,466,501	—	1.700	令和11. 3	農業集落排水事業
4,445,323	—	1.700	令和11. 3	特定環境保全公共下水道事業
51,838,585	—	1.700	令和11. 3	農業集落排水事業
2,328,504	—	1.700	令和11. 3	流域下水道事業
84,955,067	—	1.700	令和11. 3	農業集落排水事業
75,150,355	—	1.900	令和11. 9	公共下水道事業
9,413,462	—	1.900	令和11. 9	公共下水道事業
22,288,138	—	1.900	令和11. 9	公共下水道事業
2,727,904	—	2.000	令和12. 3	特定環境保全公共下水道事業
5,053,801	—	2.000	令和12. 3	農業集落排水事業
3,474,486	—	2.000	令和12. 3	流域下水道事業
70,092,769	—	2.000	令和12. 3	農業集落排水事業
59,900,797	—	2.000	令和12. 9	公共下水道事業
15,836,208	—	1.600	令和13. 3	公共下水道事業
449,711	—	1.600	令和13. 3	流域下水道事業
4,882,563	—	1.600	令和13. 3	流域下水道事業
52,005,719	—	1.600	令和13. 3	公共下水道事業
12,540,225	—	2.100	令和13. 3	農業集落排水事業
24,584,608	—	2.000	令和13. 9	農業集落排水事業
35,711,872	—	2.200	令和14. 3	公共下水道事業
20,012,612	—	2.100	令和14. 3	流域下水道事業
8,776,798	—	2.100	令和14. 3	流域下水道事業

種 類	発行年月日	発行総額	償 還 高		
			当年度償還高	償還高累計	
建設改良費等の財源に充てるため の企業債	平成13年度 財政融資資金	平成14. 9. 25	181,600,000	7,689,352	110,021,984
	平成13年度 財政融資資金	平成14. 9. 25	77,200,000	3,268,821	46,771,461
	平成13年度 財政融資資金	平成15. 3. 25	136,300,000	5,630,262	82,478,207
	平成14年度 財政融資資金	平成15. 3. 25	20,700,000	855,073	12,526,038
	平成14年度 財政融資資金	平成15. 3. 25	95,400,000	3,940,771	57,728,694
	平成14年度 財政融資資金	平成15. 4. 30	155,400,000	6,403,914	94,490,794
	平成15年度 財政融資資金	平成16. 4. 30	20,300,000	837,114	10,892,685
	平成15年度 財政融資資金	平成16. 4. 30	155,000,000	6,391,758	83,170,750
	平成15年度 財政融資資金	平成16. 4. 30	39,000,000	1,608,249	20,926,835
	平成15年度 財政融資資金	平成16. 5. 31	8,000,000	329,897	4,292,685
	平成16年度 財政融資資金	平成17. 5. 31	28,300,000	1,142,948	14,105,004
	平成16年度 財政融資資金	平成17. 5. 31	109,300,000	4,414,283	54,476,216
	平成16年度 財政融資資金	平成17. 5. 31	11,600,000	468,487	5,781,557
	平成17年度 財政融資資金	平成18. 5. 29	91,800,000	3,622,542	41,205,464
	平成17年度 財政融資資金	平成18. 5. 29	18,600,000	733,979	8,348,820
	平成17年度 財政融資資金	平成18. 5. 29	8,700,000	343,313	3,905,093
	平成17年度 財政融資資金	平成18. 10. 27	380,000,000	14,824,785	163,026,782
	平成17年度 財政融資資金	平成18. 10. 27	444,700,000	17,348,900	190,784,234
	平成18年度 財政融資資金	平成19. 5. 28	98,700,000	3,822,855	41,001,363
	平成19年度 財政融資資金	平成20. 3. 25	816,900,000	30,986,103	307,711,480
平成19年度 財政融資資金	平成20. 3. 25	54,600,000	2,071,050	20,566,835	
平成19年度 財政融資資金	平成20. 3. 25	323,000,000	12,251,819	121,668,270	
平成19年度 財政融資資金	平成20. 3. 25	214,100,000	8,121,097	80,647,604	
平成20年度 財政融資資金	平成21. 3. 25	360,000,000	13,480,132	123,987,438	
平成21年度 財政融資資金	平成21. 9. 25	142,100,000	5,247,371	45,874,686	
平成22年度 財政融資資金	平成23. 3. 25	28,500,000	1,027,570	7,701,311	
平成22年度 財政融資資金	平成23. 3. 25	298,700,000	10,769,650	80,715,121	
平成23年度 財政融資資金	平成23. 9. 26	43,000,000	1,545,631	10,944,490	

未償還残高	発行価額	利率 (%)	償還終期	備考
71,578,016	—	1.900	令和14.9	公共下水道事業
30,428,539	—	1.900	令和14.9	農業集落排水事業
53,821,793	—	1.200	令和15.3	農業集落排水事業
8,173,962	—	1.200	令和15.3	流域下水道事業
37,671,306	—	1.200	令和15.3	農業集落排水事業
60,909,206	—	1.100	令和15.3	公共下水道事業
9,407,315	—	2.100	令和16.3	流域下水道事業
71,829,250	—	2.100	令和16.3	公共下水道事業
18,073,165	—	2.100	令和16.3	農業集落排水事業
3,707,315	—	2.100	令和16.3	特定環境保全公共下水道事業
14,194,996	—	2.000	令和17.3	流域下水道事業
54,823,784	—	2.000	令和17.3	公共下水道事業
5,818,443	—	2.000	令和17.3	流域下水道事業
50,594,536	—	2.300	令和18.3	公共下水道事業
10,251,180	—	2.300	令和18.3	流域下水道事業
4,794,907	—	2.300	令和18.3	流域下水道事業
216,973,218	—	2.300	令和18.9	公共下水道事業
253,915,766	—	2.300	令和18.9	農業集落排水事業
57,698,637	—	2.100	令和19.3	流域下水道事業
509,188,520	—	2.100	令和20.3	公共下水道事業
34,033,165	—	2.100	令和20.3	流域下水道事業
201,331,730	—	2.100	令和20.3	農業集落排水事業
133,452,396	—	2.100	令和20.3	農業集落排水事業
236,012,562	—	1.900	令和21.3	公共下水道事業
96,225,314	—	2.000	令和21.9	農業集落排水事業
20,798,689	—	1.900	令和23.3	農業集落排水事業
217,984,879	—	1.900	令和23.3	農業集落排水事業
32,055,510	—	1.800	令和23.9	公共下水道事業

種 類	発行年月日	発行総額	償 還 高		
			当年度償還高	償還高累計	
建設費等の財源に充てられた企業の債	平成24年度 財政融資資金	平成25. 3. 25	11,200,000	1,266,861	9,925,526
	平成25年度 財政融資資金	平成25. 9. 25	147,700,000	5,207,971	27,643,516
	平成25年度 財政融資資金	平成26. 3. 25	5,700,000	639,636	4,411,103
	平成25年度 財政融資資金	平成26. 3. 25	4,600,000	516,199	3,559,837
	平成25年度 財政融資資金	平成26. 3. 25	900,000	100,996	696,490
	平成26年度 財政融資資金	平成27. 3. 25	119,900,000	4,290,426	16,857,971
	平成26年度 財政融資資金	平成27. 3. 25	71,200,000	2,547,776	10,010,740
	平成28年度 財政融資資金	平成29. 3. 27	1,400,000	116,082	462,940
	平成29年度 財政融資資金	平成30. 3. 26	1,900,000	157,226	470,736
	平成29年度 財政融資資金	平成30. 3. 26	4,200,000	524,973	2,099,580
	平成29年度 財政融資資金	平成30. 3. 26	1,800,000	200,001	999,800
	平成29年度 財政融資資金	平成30. 3. 26	4,100,000	455,555	2,277,322
	平成29年度 財政融資資金	平成30. 3. 26	1,400,000	155,462	466,247
	平成30年度 財政融資資金	平成31. 3. 25	3,500,000	437,435	1,312,173
	平成30年度 財政融資資金	平成31. 3. 25	5,500,000	687,397	2,061,984
	平成30年度 財政融資資金	平成31. 3. 25	3,500,000	437,435	1,312,173
	平成30年度 財政融資資金	平成31. 3. 25	5,500,000	687,397	2,061,983
	令和元年度 財政融資資金	令和 2. 3. 25	3,000,000	374,972	749,933
	令和元年度 財政融資資金	令和 2. 3. 25	6,500,000	812,439	1,624,854
	令和 2年度 財政融資資金	令和 3. 3. 25	16,200,000	2,025,000	2,025,000
令和 3年度 財政融資資金	令和 4. 3. 25	17,700,000	0	0	
令和 4年度 財政融資資金	令和 5. 3. 27	1,100,000	0	0	
令和 4年度 財政融資資金	令和 5. 3. 27	300,000	0	0	
令和 4年度 財政融資資金	令和 5. 3. 27	37,000,000	0	0	
令和 5年度 財政融資資金	令和 6. 3. 25	78,000,000	0	0	
令和 5年度 財政融資資金	令和 6. 3. 25	211,700,000	0	0	
平成 5年度 簡易生命保険	平成 6. 5. 30	2,468,600,000	157,030,184	2,468,600,000	
平成 5年度 簡易生命保険	平成 6. 11. 30	120,000,000	7,782,097	115,969,791	



未償還残高	発行価額	利率 (%)	償還終期	備考
1,274,474	—	0.600	令和 7. 3	相馬地区監視装置更新
120,056,484	—	1.600	令和25. 9	公共下水道事業
1,288,897	—	0.500	令和 8. 3	過疎対策事業債
1,040,163	—	0.500	令和 8. 3	過疎対策事業債
203,510	—	0.500	令和 8. 3	過疎対策事業債
103,042,029	—	1.200	令和27. 3	公共下水道事業
61,189,260	—	1.200	令和27. 3	流域下水道事業
937,060	—	0.200	令和14. 3	特定環境保全公共下水道事業
1,429,264	—	0.200	令和15. 3	特定環境保全公共下水道事業
2,100,420	—	0.010	令和10. 3	農業集落排水事業
800,200	—	0.010	令和10. 3	過疎対策事業債
1,822,678	—	0.010	令和10. 3	過疎対策事業債
933,753	—	0.030	令和12. 3	過疎対策事業債
2,187,827	—	0.010	令和11. 3	特定環境保全公共下水道事業
3,438,016	—	0.010	令和11. 3	農業集落排水事業
2,187,827	—	0.010	令和11. 3	過疎対策事業債
3,438,017	—	0.010	令和11. 3	過疎対策事業債
2,250,067	—	0.003	令和12. 3	特定環境保全公共下水道事業
4,875,146	—	0.003	令和12. 3	農業集落排水事業
14,175,000	—	0.040	令和13. 3	過疎対策事業債
17,700,000	—	0.200	令和14. 3	過疎対策事業債
1,100,000	—	0.400	令和15. 3	農業集落排水事業
300,000	—	0.400	令和15. 3	過疎対策事業債
37,000,000	—	1.400	令和45. 3	公共下水道事業
78,000,000	—	1.600	令和46. 3	公共下水道事業
211,700,000	—	0.800	令和21. 3	公共下水道事業・農業集落排水事業
0	—	4.300	令和 6. 3	公共下水道事業
4,030,209	—	4.750	令和 6. 9	公共下水道事業

種 類	発行年月日	発行総額	償 還 高		
			当年度償還高	償還高累計	
建設改良費等の財源に充てられた企業の債	平成6年度簡易生命保険	平成7.5.30	2,104,800,000	123,352,800	1,976,652,407
	平成6年度簡易生命保険	平成7.5.30	17,600,000	1,031,457	16,528,451
	平成7年度簡易生命保険	平成8.11.29	2,958,400,000	154,668,662	2,550,257,350
	平成8年度簡易生命保険	平成9.11.28	2,639,900,000	125,610,199	2,177,975,923
	平成9年度簡易生命保険	平成10.5.28	3,222,200,000	149,250,442	2,594,589,823
	平成10年度簡易生命保険	平成12.2.29	3,382,500,000	151,582,690	2,495,563,237
	平成11年度簡易生命保険	平成13.3.30	2,938,300,000	127,455,348	2,058,437,184
	平成12年度簡易生命保険	平成14.3.29	2,074,300,000	90,427,338	1,329,183,207
	平成13年度簡易生命保険	平成15.3.31	2,188,900,000	90,418,793	1,324,552,818
	平成14年度簡易生命保険	平成16.1.30	1,484,600,000	61,589,332	841,016,625
	平成15年度簡易生命保険	平成16.12.27	979,500,000	39,972,078	505,284,120
	平成16年度簡易生命保険	平成17.8.22	959,900,000	38,765,194	475,484,873
	平成17年度簡易生命保険	平成18.10.31	251,500,000	9,811,667	107,897,986
	平成19年度簡易生命保険	平成20.3.31	21,100,000	800,350	7,947,989
	平成7年度機構資金	平成8.5.16	201,900,000	12,465,106	201,900,000
	平成7年度機構資金	平成8.5.16	373,400,000	23,053,345	373,400,000
	平成8年度機構資金	平成9.5.30	119,700,000	6,669,555	112,852,530
	平成8年度機構資金	平成9.5.30	298,100,000	16,609,813	281,047,111
	平成8年度機構資金	平成9.5.30	202,200,000	11,266,368	190,633,096
	平成9年度機構資金	平成10.5.28	155,300,000	8,071,154	138,642,943
平成9年度機構資金	平成10.5.28	529,100,000	27,388,117	472,619,137	
平成9年度機構資金	平成10.5.28	221,800,000	11,527,250	198,010,333	
平成10年度機構資金	平成11.5.28	107,600,000	5,361,415	90,927,074	
平成10年度機構資金	平成11.5.28	456,000,000	22,721,238	385,341,504	
平成10年度機構資金	平成11.5.28	275,300,000	13,668,421	232,836,308	
平成10年度機構資金	平成11.10.29	62,100,000	3,107,471	50,723,678	
平成11年度機構資金	平成12.5.30	130,800,000	6,480,400	103,549,394	
平成11年度機構資金	平成12.5.30	624,600,000	30,945,397	494,472,105	

未償還残高	発行価額	利率 (%)	償還終期	備考
128,147,593	—	3.850	令和 7. 3	公共下水道事業
1,071,549	—	3.850	令和 7. 3	公共下水道事業
408,142,650	—	3.100	令和 8. 9	公共下水道事業
461,924,077	—	2.200	令和 9. 9	公共下水道事業
627,610,177	—	2.000	令和10. 3	公共下水道事業
886,936,763	—	1.900	令和11. 9	公共下水道事業
879,862,816	—	1.600	令和12. 9	公共下水道事業
745,116,793	—	2.200	令和13. 9	公共下水道事業
864,347,182	—	1.200	令和15. 3	公共下水道事業
643,583,375	—	1.800	令和15. 9	公共下水道事業
474,215,880	—	2.100	令和16. 9	公共下水道事業
484,415,127	—	2.100	令和17. 3	公共下水道事業
143,602,014	—	2.300	令和18. 9	公共下水道事業
13,152,011	—	2.100	令和20. 3	公共下水道事業
0	—	3.450	令和 6. 3	流域下水道事業
0	—	3.450	令和 6. 3	農業集落排水事業
6,847,470	—	2.650	令和 7. 3	流域下水道事業
17,052,889	—	2.650	令和 7. 3	農業集落排水事業
11,566,904	—	2.650	令和 7. 3	農業集落排水事業
16,657,057	—	2.100	令和 8. 3	流域下水道事業
56,480,863	—	2.050	令和 8. 3	農業集落排水事業
23,789,667	—	2.100	令和 8. 3	農業集落排水事業
16,672,926	—	1.800	令和 9. 3	流域下水道事業
70,658,496	—	1.800	令和 9. 3	農業集落排水事業
42,463,692	—	1.750	令和 9. 3	農業集落排水事業
11,376,322	—	2.000	令和 9. 9	農業集落排水事業
27,250,606	—	2.000	令和10. 3	流域下水道事業
130,127,895	—	2.000	令和10. 3	農業集落排水事業

種 類	発行年月日	発行総額	償 還 高		
			当年度償還高	償還高累計	
建設改良費等の財源に充てられたための企業債	平成11年度 機構資金	平成12. 5. 30	532,200,000	26,367,499	421,322,533
	平成11年度 機構資金	平成13. 1. 30	55,100,000	2,687,786	42,355,684
	平成12年度 機構資金	平成13. 5. 30	162,600,000	7,776,229	121,681,576
	平成12年度 機構資金	平成13. 5. 30	544,700,000	26,049,889	407,625,794
	平成12年度 機構資金	平成13. 9. 28	21,400,000	1,029,067	15,359,054
	平成13年度 機構資金	平成14. 5. 30	222,100,000	10,574,434	154,037,358
	平成13年度 機構資金	平成14. 5. 30	462,000,000	21,996,346	320,419,899
	平成13年度 機構資金	平成15. 3. 28	116,900,000	5,315,006	77,859,987
	平成14年度 機構資金	平成15. 5. 29	245,600,000	11,049,175	165,414,195
	平成14年度 機構資金	平成15. 5. 29	267,400,000	12,029,925	180,096,724
	平成14年度 機構資金	平成15. 5. 29	25,700,000	1,156,204	17,309,223
	平成14年度 機構資金	平成16. 3. 30	47,900,000	2,186,927	28,832,717
	平成14年度 機構資金	平成16. 3. 30	1,800,000	82,181	1,083,484
	平成15年度 機構資金	平成16. 4. 20	25,600,000	1,171,286	15,341,194
	平成15年度 機構資金	平成16. 5. 28	241,100,000	11,054,155	143,838,752
	平成15年度 機構資金	平成16. 5. 28	656,300,000	30,090,595	391,544,477
	平成15年度 機構資金	平成16. 9. 30	6,800,000	308,533	3,900,137
	平成16年度 機構資金	平成17. 5. 27	109,800,000	4,919,132	61,079,493
	平成16年度 機構資金	平成17. 5. 27	466,700,000	20,908,552	259,615,664
	平成17年度 機構資金	平成18. 5. 30	84,700,000	3,724,792	42,368,536
平成18年度 機構資金	平成19. 5. 30	37,800,000	1,627,805	17,458,734	
平成18年度 機構資金	平成19. 5. 30	201,300,000	8,668,705	92,974,680	
平成19年度 機構資金	平成20. 3. 28	68,500,000	2,888,873	28,688,322	
平成19年度 機構資金	平成20. 3. 28	163,900,000	6,912,208	68,642,569	
平成19年度 機構資金	平成20. 3. 28	41,800,000	1,762,845	17,506,160	
平成19年度 機構資金	平成20. 3. 28	219,500,000	9,257,044	91,928,273	
平成20年度 機構資金	平成21. 3. 25	183,100,000	7,605,433	69,953,178	
平成20年度 機構資金	平成21. 3. 25	169,700,000	7,048,836	64,833,720	

未償還残高	発行価額	利率 (%)	償還終期	備考
110,877,467	—	2.000	令和10. 3	農業集落排水事業
12,744,316	—	1.900	令和10. 9	農業集落排水事業
40,918,424	—	1.700	令和11. 3	流域下水道事業
137,074,206	—	1.700	令和11. 3	農業集落排水事業
6,040,946	—	2.000	令和11. 9	農業集落排水事業
68,062,642	—	2.000	令和12. 3	流域下水道事業
141,580,101	—	2.000	令和12. 3	農業集落排水事業
39,040,013	—	1.200	令和13. 3	農業集落排水事業
80,185,805	—	0.900	令和13. 3	流域下水道事業
87,303,276	—	0.900	令和13. 3	農業集落排水事業
8,390,777	—	0.900	令和13. 3	農業集落排水事業
19,067,283	—	1.900	令和14. 3	農業集落排水事業
716,516	—	1.900	令和14. 3	農業集落排水事業
10,258,806	—	2.000	令和14. 3	農業集落排水事業
97,261,248	—	2.100	令和14. 3	流域下水道事業
264,755,523	—	2.100	令和14. 3	農業集落排水事業
2,899,863	—	2.100	令和14. 9	農業集落排水事業
48,720,507	—	1.900	令和15. 3	流域下水道事業
207,084,336	—	1.900	令和15. 3	農業集落排水事業
42,331,464	—	2.300	令和16. 3	流域下水道事業
20,341,266	—	2.100	令和17. 3	流域下水道事業
108,325,320	—	2.100	令和17. 3	農業集落排水事業
39,811,678	—	2.100	令和18. 3	流域下水道事業
95,257,431	—	2.100	令和18. 3	公共下水道事業
24,293,840	—	2.100	令和18. 3	農業集落排水事業
127,571,727	—	2.100	令和18. 3	農業集落排水事業
113,146,822	—	1.900	令和19. 3	公共下水道事業
104,866,280	—	1.900	令和19. 3	公共下水道事業

種 類	発行年月日	発行総額	償 還 高		
			当年度償還高	償還高累計	
建設改良費等の財源に充てられたための企業債	平成20年度 機構資金	平成21. 3. 25	7,500,000	311,528	2,865,368
	平成20年度 機構資金	平成21. 3. 25	106,400,000	4,419,541	40,650,015
	平成20年度 機構資金	平成21. 3. 25	214,700,000	8,918,003	82,025,924
	平成21年度 機構資金	平成21. 9. 29	19,200,000	787,389	6,883,676
	平成21年度 機構資金	平成22. 3. 25	140,300,000	5,696,712	47,409,890
	平成21年度 機構資金	平成22. 3. 25	227,500,000	9,237,363	76,876,337
	平成21年度 機構資金	平成22. 3. 25	137,800,000	5,013,049	41,560,958
	平成21年度 機構資金	平成22. 3. 25	105,300,000	3,830,727	31,758,847
	平成22年度 機構資金	平成23. 3. 24	124,400,000	4,485,251	33,615,537
	平成22年度 機構資金	平成23. 3. 24	86,100,000	3,104,342	23,266,060
	平成23年度 機構資金	平成24. 3. 27	41,700,000	1,495,734	9,957,397
	平成23年度 機構資金	平成24. 3. 27	25,500,000	914,657	6,089,055
	平成24年度 機構資金	平成25. 3. 26	74,400,000	2,379,082	21,735,511
	平成25年度 機構資金	平成26. 3. 25	30,000,000	1,067,860	5,193,389
	平成26年度 機構資金	平成27. 3. 26	143,300,000	5,127,757	20,148,018
	平成26年度 機構資金	平成27. 3. 26	84,500,000	3,023,695	11,880,723
	平成27年度 機構資金	平成28. 3. 24	53,800,000	2,045,846	6,107,017
	平成27年度 機構資金	平成28. 3. 24	241,800,000	9,194,902	27,447,527
	平成27年度 機構資金	平成28. 3. 24	74,800,000	2,844,411	8,490,798
	平成27年度 機構資金	平成28. 3. 24	55,100,000	2,095,282	6,254,586
平成27年度 機構資金	平成28. 3. 24	51,600,000	1,962,188	5,857,288	
平成28年度 機構資金	平成29. 3. 23	22,700,000	849,298	1,693,523	
平成28年度 機構資金	平成29. 3. 23	75,900,000	2,839,723	5,662,485	
平成28年度 機構資金	平成29. 3. 23	280,700,000	7,153,809	14,257,803	
平成28年度 機構資金	平成29. 3. 23	5,000,000	414,579	1,653,357	
平成28年度 機構資金	平成29. 3. 23	83,900,000	3,139,036	6,259,322	
平成28年度 機構資金	平成29. 3. 23	55,100,000	1,404,257	2,798,735	
平成28年度 機構資金	平成29. 3. 23	107,000,000	2,726,960	5,434,931	

未償還残高	発行価額	利率 (%)	償還終期	備考
4,634,632	—	1.900	令和19. 3	公共下水道事業
65,749,985	—	1.900	令和19. 3	流域下水道事業
132,674,076	—	1.900	令和19. 3	農業集落排水事業
12,316,324	—	2.000	令和19. 9	農業集落排水事業
92,890,110	—	2.000	令和20. 3	公共下水道事業
150,623,663	—	2.000	令和20. 3	公共下水道事業
96,239,042	—	2.100	令和22. 3	公共下水道事業
73,541,153	—	2.100	令和22. 3	流域下水道事業
90,784,463	—	1.900	令和23. 3	公共下水道事業
62,833,940	—	1.900	令和23. 3	流域下水道事業
31,742,603	—	1.700	令和24. 3	公共下水道事業
19,410,945	—	1.700	令和24. 3	流域下水道事業
52,664,489	—	1.500	令和25. 3	流域下水道事業
24,806,611	—	1.400	令和26. 3	公共下水道事業
123,151,982	—	1.200	令和27. 3	公共下水道事業
72,619,277	—	1.200	令和27. 3	流域下水道事業
47,692,983	—	0.500	令和28. 3	公共下水道事業
214,352,473	—	0.500	令和28. 3	公共下水道事業
66,309,202	—	0.500	令和28. 3	流域下水道事業
48,845,414	—	0.500	令和28. 3	特定環境保全公共下水道事業
45,742,712	—	0.500	令和28. 3	農業集落排水事業
21,006,477	—	0.600	令和29. 3	公共下水道事業
70,237,515	—	0.600	令和29. 3	特定環境保全公共下水道事業
266,442,197	—	0.700	令和39. 3	公共下水道事業
3,346,643	—	0.200	令和14. 3	公共下水道事業
77,640,678	—	0.600	令和29. 3	流域下水道事業
52,301,265	—	0.700	令和39. 3	特定環境保全公共下水道事業
101,565,069	—	0.700	令和39. 3	農業集落排水事業

種 類	発行年月日	発行総額	償 還 高		
			当年度償還高	償還高累計	
建設改良費等の財源に充てられたための企業債	平成28年度 機構資金	平成29. 3. 23	17,600,000	1,459,321	5,819,820
	平成29年度 機構資金	平成30. 3. 26	89,300,000	2,260,016	2,260,016
	平成29年度 機構資金	平成30. 3. 26	5,500,000	139,195	139,195
	平成29年度 機構資金	平成30. 3. 26	134,600,000	3,406,475	3,406,475
	平成29年度 機構資金	平成30. 3. 26	138,200,000	3,497,584	3,497,584
	平成29年度 機構資金	平成30. 3. 26	107,700,000	2,725,686	2,725,686
	平成30年度 機構資金	平成31. 3. 25	89,900,000	0	0
	平成30年度 機構資金	平成31. 3. 25	4,800,000	0	0
	平成30年度 機構資金	平成31. 3. 25	358,700,000	0	0
	平成30年度 機構資金	平成31. 3. 25	29,500,000	2,453,911	4,906,840
	平成30年度 機構資金	平成31. 3. 25	105,400,000	0	0
	令和元年度 機構資金	令和 2. 3. 26	265,500,000	0	0
	令和元年度 機構資金	令和 2. 3. 26	553,900,000	0	0
	令和元年度 機構資金	令和 2. 3. 26	26,200,000	2,179,733	2,179,733
	令和元年度 機構資金	令和 2. 3. 26	126,400,000	0	0
	令和元年度 機構資金	令和 2. 3. 26	9,400,000	1,174,912	2,349,789
	令和 2年度 機構資金	令和 3. 3. 25	36,000,000	0	0
	令和 2年度 機構資金	令和 3. 3. 25	181,100,000	0	0
	令和 2年度 機構資金	令和 3. 3. 25	43,400,000	0	0
	令和 2年度 機構資金	令和 3. 3. 25	115,500,000	0	0
令和 2年度 機構資金	令和 3. 3. 25	16,300,000	2,034,649	2,034,649	
令和 3年度 機構資金	令和 4. 3. 30	27,000,000	0	0	
令和 3年度 機構資金	令和 4. 3. 30	235,000,000	0	0	
令和 3年度 機構資金	令和 4. 3. 30	58,800,000	0	0	
令和 3年度 機構資金	令和 4. 3. 30	115,200,000	0	0	
令和 3年度 機構資金	令和 4. 3. 30	19,500,000	0	0	
令和 4年度 機構資金	令和 5. 3. 23	153,700,000	0	0	
令和 4年度 機構資金	令和 5. 3. 23	39,300,000	0	0	



未償還残高	発行価額	利率 (%)	償還終期	備考
11,780,180	—	0.200	令和14. 3	農業集落排水事業
87,039,984	—	0.700	令和40. 3	特定環境保全公共下水道事業
5,360,805	—	0.700	令和40. 3	農業集落排水事業
131,193,525	—	0.700	令和40. 3	公共下水道事業
134,702,416	—	0.700	令和40. 3	特定環境保全公共下水道事業
104,974,314	—	0.700	令和40. 3	農業集落排水事業
89,900,000	—	0.500	令和41. 3	特定環境保全公共下水道事業
4,800,000	—	0.500	令和41. 3	農業集落排水事業
358,700,000	—	0.500	令和41. 3	公共下水道事業・特定環境保全公共下水道事業 農業集落排水事業
24,593,160	—	0.040	令和16. 3	公共下水道事業・農業集落排水事業
105,400,000	—	0.500	令和31. 3	流域下水道事業
265,500,000	—	0.300	令和42. 3	特定環境保全公共下水道事業
553,900,000	—	0.300	令和42. 3	公共下水道事業・特定環境保全公共下水道事業
24,020,267	—	0.030	令和17. 3	公共下水道事業・農業集落排水事業
126,400,000	—	0.300	令和32. 3	流域下水道事業
7,050,211	—	0.003	令和12. 3	過疎対策事業債
36,000,000	—	0.600	令和43. 3	公共下水道事業
181,100,000	—	0.600	令和43. 3	公共下水道事業
43,400,000	—	0.200	令和18. 3	公共下水道事業・農業集落排水事業
115,500,000	—	0.500	令和33. 3	流域下水道事業
14,265,351	—	0.040	令和13. 3	特定環境保全公共下水道事業 農業集落排水事業・小規模集合排水事業
27,000,000	—	0.800	令和44. 3	公共下水道事業
235,000,000	—	0.800	令和44. 3	公共下水道事業
58,800,000	—	0.300	令和19. 3	公共下水道事業・農業集落排水事業
115,200,000	—	0.700	令和34. 3	流域下水道事業
19,500,000	—	0.200	令和14. 3	農業集落排水事業
153,700,000	—	1.400	令和45. 3	公共下水道事業
39,300,000	—	0.800	令和20. 3	公共下水道事業・農業集落排水事業

種 類	発行年月日	発行総額	償 還 高		
			当年度償還高	償還高累計	
建設改良費等の財源に充てられた企業の債	令和4年度機構資金	令和5.3.23	142,500,000	0	0
	令和4年度機構資金	令和5.3.23	15,000,000	0	0
	令和4年度機構資金	令和5.3.23	42,000,000	0	0
	令和4年度機構資金	令和5.3.23	10,800,000	0	0
	令和4年度機構資金	令和5.3.23	12,000,000	0	0
	令和4年度機構資金	令和5.3.30	25,000,000	0	0
	令和5年度機構資金	令和6.3.25	3,400,000	0	0
	令和5年度機構資金	令和6.3.25	96,900,000	0	0
	令和5年度機構資金	令和6.3.25	18,100,000	0	0
	令和5年度機構資金	令和6.3.28	100,600,000	0	0
	令和5年度機構資金	令和6.3.28	10,400,000	0	0
	令和5年度機構資金	令和6.3.28	10,400,000	0	0
	平成23年度青森銀行	平成24.3.19	702,800,000	58,560,000	527,040,000
	平成23年度青森銀行	平成24.3.19	292,500,000	24,360,000	219,240,000
	平成24年度青森銀行	平成25.3.25	692,300,000	57,680,000	461,440,000
	平成24年度青森銀行	平成25.3.25	281,600,000	23,460,000	187,680,000
	平成24年度青森銀行	平成25.3.25	20,200,000	1,680,000	13,440,000
	平成25年度青森銀行	平成26.3.25	17,900,000	2,360,000	17,900,000
	平成26年度青森銀行	平成27.3.25	812,800,000	67,720,000	406,320,000
	平成26年度青森銀行	平成27.3.25	263,900,000	21,980,000	131,880,000
平成28年度青森銀行	平成29.3.24	1,073,200,000	89,420,000	357,680,000	
平成28年度青森銀行	平成29.3.24	251,400,000	20,940,000	83,760,000	
平成29年度青森銀行	平成30.3.23	245,000,000	20,416,000	61,248,000	
平成29年度青森銀行	平成30.3.23	7,700,000	962,000	3,848,000	
平成29年度青森銀行	平成30.3.23	5,200,000	650,000	2,600,000	
平成29年度青森銀行	平成30.3.23	11,900,000	1,700,000	10,200,000	
平成29年度青森銀行	平成30.3.23	106,000,000	4,240,000	4,240,000	
平成30年度青森銀行	平成31.3.22	998,100,000	83,176,000	166,352,000	

未償還残高	発行価額	利率 (%)	償還終期	備考
142,500,000	—	1.300	令和35. 3	流域下水道事業
15,000,000	—	1.400	令和45. 3	公共下水道事業
42,000,000	—	1.400	令和45. 3	公共下水道事業
10,800,000	—	0.800	令和20. 3	公共下水道事業
12,000,000	—	0.300	令和12. 3	公共下水道事業
25,000,000	—	1.400	令和45. 3	公共下水道事業
3,400,000	—	1.600	令和46. 3	公共下水道事業
96,900,000	—	0.800	令和21. 3	公共下水道事業・農業集落排水事業
18,100,000	—	1.600	令和46. 3	公共下水道事業
100,600,000	—	1.400	令和36. 3	流域下水道事業
10,400,000	—	1.400	令和36. 3	流域下水道事業
10,400,000	—	1.400	令和36. 3	流域下水道事業
175,760,000	—	0.310	令和 8. 11	資本費平準化債
73,260,000	—	0.310	令和 8. 11	下水道事業債（特別措置分）
230,860,000	—	0.550	令和 9. 11	資本費平準化債
93,920,000	—	0.550	令和 9. 11	下水道事業債（特別措置分）
6,760,000	—	0.789	令和 9. 11	資本費平準化債
0	—	0.385	令和 5. 11	資本費平準化債
406,480,000	—	0.090	令和12. 3	資本費平準化債
132,020,000	—	0.110	令和12. 3	下水道事業債（特別措置分）
715,520,000	—	0.140	令和14. 3	資本費平準化債
167,640,000	—	0.140	令和14. 3	下水道事業債（特別措置分）
183,752,000	—	0.316	令和15. 3	下水道事業債（特別措置分）
3,852,000	—	0.396	令和10. 3	資本費平準化債
2,600,000	—	0.396	令和10. 3	公共下水道事業
1,700,000	—	0.336	令和 7. 3	公共下水道事業・農業集落排水事業
101,760,000	—	0.334	令和30. 3	流域下水道事業
831,748,000	—	0.100	令和16. 3	資本費平準化債

種 類	発行年月日	発行総額	償 還 高		
			当年度償還高	償還高累計	
建設改良費等の財源に充てられたための企業債	平成30年度 青森銀行	平成31. 3. 22	232,800,000	19,400,000	38,800,000
	令和元年度 青森銀行	令和 2. 3. 23	916,600,000	76,400,000	76,400,000
	令和 2年度 青森銀行	令和 3. 3. 22	205,100,000	0	0
	令和 3年度 青森銀行	令和 4. 3. 22	777,200,000	0	0
	令和 3年度 青森銀行	令和 4. 3. 22	188,900,000	0	0
	平成25年度 みちのく銀行	平成26. 3. 19	767,800,000	63,980,000	447,860,000
	平成25年度 みちのく銀行	平成26. 3. 19	270,400,000	22,520,000	157,640,000
	平成27年度 みちのく銀行	平成28. 3. 25	853,200,000	71,100,000	355,500,000
	平成27年度 みちのく銀行	平成28. 3. 25	258,600,000	21,550,000	107,750,000
	平成27年度 みちのく銀行	平成28. 3. 25	12,000,000	1,500,000	9,000,000
	平成27年度 みちのく銀行	平成28. 3. 25	6,000,000	750,000	4,500,000
	平成28年度 みちのく銀行	平成29. 3. 24	3,000,000	374,000	1,870,000
	平成30年度 みちのく銀行	平成31. 3. 22	7,300,000	912,000	2,736,000
	平成30年度 みちのく銀行	平成31. 3. 22	14,100,000	1,762,000	5,286,000
	令和元年度 みちのく銀行	令和 2. 3. 23	6,500,000	812,000	1,624,000
	令和 2年度 みちのく銀行	令和 3. 3. 22	853,000,000	0	0
	令和 2年度 みちのく銀行	令和 3. 3. 22	5,900,000	736,000	736,000
	令和 4年度 みちのく銀行	令和 5. 3. 22	758,700,000	0	0
	令和 4年度 みちのく銀行	令和 5. 3. 22	177,100,000	0	0
	令和 5年度 みちのく銀行	令和 6. 3. 22	691,600,000	0	0
令和 5年度 みちのく銀行	令和 6. 3. 22	164,300,000	0	0	
平成21年度 東奥信用金庫	平成21. 11. 27	878,300,000	73,180,000	841,570,000	
令和 3年度 東奥信用金庫	令和 4. 3. 22	5,200,000	0	0	
令和 3年度 東奥信用金庫	令和 4. 3. 22	2,800,000	0	0	
令和 3年度 東奥信用金庫	令和 4. 3. 22	6,600,000	0	0	
令和 5年度 東奥信用金庫	令和 6. 3. 22	40,900,000	0	0	
平成16年度 相馬村農業協同組合	平成17. 5. 27	39,500,000	2,324,000	37,176,000	
平成16年度 相馬村農業協同組合	平成17. 5. 27	6,900,000	406,000	6,494,000	

未償還残高	発行価額	利率 (%)	償還終期	備考
194,000,000	—	0.100	令和16. 3	下水道事業債（特別措置分）
840,200,000	—	0.100	令和17. 3	資本費平準化債
205,100,000	—	0.100	令和18. 3	下水道事業債（特別措置分）
777,200,000	—	0.100	令和19. 3	資本費平準化債
188,900,000	—	0.100	令和19. 3	下水道事業債（特別措置分）
319,940,000	—	0.118	令和11. 3	資本費平準化債
112,760,000	—	0.118	令和11. 3	下水道事業債（特別措置分）
497,700,000	—	0.130	令和13. 3	資本費平準化債
150,850,000	—	0.130	令和13. 3	下水道事業債（特別措置分）
3,000,000	—	0.110	令和 8. 3	資本費平準化債
1,500,000	—	0.110	令和 8. 3	特定環境保全公共下水道事業
1,130,000	—	0.183	令和 9. 3	資本費平準化債
4,564,000	—	0.110	令和11. 3	資本費平準化債
8,814,000	—	0.110	令和11. 3	公共下水道事業・農業集落排水事業
4,876,000	—	0.110	令和12. 3	資本費平準化債
853,000,000	—	0.100	令和18. 3	資本費平準化債
5,164,000	—	0.310	令和13. 3	資本費平準化債
758,700,000	—	0.346	令和20. 3	資本費平準化債
177,100,000	—	0.346	令和20. 3	下水道事業債（特別措置分）
691,600,000	—	0.500	令和21. 3	資本費平準化債
164,300,000	—	0.500	令和21. 3	下水道事業債（特別措置分）
36,730,000	—	0.300	令和 6. 9	資本費平準化債
5,200,000	—	0.280	令和14. 3	資本費平準化債
2,800,000	—	0.280	令和14. 3	公共下水道事業
6,600,000	—	0.280	令和11. 3	公共下水道事業・農業集落排水事業
40,900,000	—	0.610	令和13. 3	公共下水道事業・農業集落排水事業
2,324,000	—	1.300	令和 7. 3	資本費平準化債
406,000	—	1.300	令和 7. 3	資本費平準化債

種 類	発行年月日	発 行 総 額	償 還 高		
			当年度償還高	償 還 高 累 計	
建設改良費等の財源に充てるための企業債	平成17年度 相馬村農業協同組合	平成17. 10. 3	34,700,000	2,040,000	31,640,000
	平成17年度 相馬村農業協同組合	平成17. 10. 3	7,700,000	454,000	7,019,000
	平成20年度 つがる弘前農業協同組合	平成21. 3. 19	810,700,000	67,562,000	810,700,000
	平成22年度 つがる弘前農業協同組合	平成23. 3. 18	771,700,000	64,308,000	643,080,000
	平成22年度 つがる弘前農業協同組合	平成23. 3. 18	38,800,000	3,232,000	32,320,000
	平成22年度 つがる弘前農業協同組合	平成23. 3. 18	18,900,000	1,574,000	15,740,000
	平成22年度 つがる弘前農業協同組合	平成23. 3. 18	305,200,000	25,432,000	254,320,000
	平成24年度 つがる弘前農業協同組合	平成25. 3. 25	14,400,000	1,200,000	9,600,000
	平成26年度 青い森信用金庫	平成27. 3. 25	16,500,000	2,064,000	14,448,000
	平成26年度 青い森信用金庫	平成27. 3. 25	3,900,000	488,000	3,416,000
	平成29年度 青い森信用金庫	平成30. 3. 23	1,075,400,000	89,620,000	268,860,000
	平成29年度 青い森信用金庫	平成30. 3. 23	34,200,000	2,850,000	8,550,000
	令和元年度 青い森信用金庫	令和 2. 3. 23	219,800,000	18,316,000	18,316,000
	令和 4年度 青い森信用金庫	令和 5. 3. 22	4,900,000	0	0
	令和 4年度 青い森信用金庫	令和 5. 3. 22	23,500,000	0	0
	令和 5年度 青い森信用金庫	令和 6. 3. 22	4,200,000	0	0
計		70,382,700,000	3,431,269,203	40,886,756,253	

未償還残高	発行 価額	利 率 (%)	償還終期	備 考
3,060,000	—	1.300	令和 7. 9	資本費平準化債
681,000	—	1.300	令和 7. 9	資本費平準化債
0	—	0.690	令和 6. 3	資本費平準化債
128,620,000	—	0.655	令和 8. 3	資本費平準化債
6,480,000	—	0.655	令和 8. 3	資本費平準化債
3,160,000	—	0.655	令和 8. 3	資本費平準化債
50,880,000	—	0.655	令和 8. 3	下水道事業債（特別措置分）
4,800,000	—	0.615	令和10. 3	資本費平準化債
2,052,000	—	0.011	令和 7. 3	資本費平準化債
484,000	—	0.011	令和 7. 3	特定環境保全公共下水道事業
806,540,000	—	0.370	令和15. 3	資本費平準化債
25,650,000	—	0.370	令和15. 3	公共下水道事業・特定環境保全公共下水道事業 農業集落排水事業
201,484,000	—	0.100	令和17. 3	下水道事業債（特別措置分）
4,900,000	—	0.643	令和15. 3	資本費平準化債
23,500,000	—	0.587	令和12. 3	公共下水道事業・農業集落排水事業
4,200,000	—	0.693	令和16. 3	資本費平準化債
<b>29,495,943,747</b>				

## 会計に関する書類における注記

### I 重要な会計方針

#### 1 資産の評価基準及び評価方法

貯蔵品 先入先出法による原価法によっている。

#### 2 固定資産の減価償却の方法

##### (1) 有形固定資産

・減価償却の方法

定額法による。

・主な耐用年数

建物 8年～50年

構築物 50年

機械及び装置 5年～30年

##### (2) 無形固定資産

・減価償却の方法

定額法による。

#### 3 引当金の計上方法

##### (1) 退職給付引当金

職員の退職手当の支給に備えるため、当年度の退職手当の期末要支給額に相当する金額を計上している。

##### (2) 賞与引当金及び法定福利費引当金

職員の期末・勤勉手当の支給及びこれに係る法定福利費の支出に備えるため、当年度末における支給見込額に基づき、当年度の負担に属する額（12月から3月までの4か月分）を計上している。

##### (3) 貸倒引当金

債権の不納欠損による損失に備えるため、貸倒実績率等による回収不能見込額を計上している。

#### 4 消費税等の会計処理

消費税及び地方消費税の会計処理は税抜方式によっている。

### II 貸借対照表等関連

企業債の償還に係る他会計の負担

貸借対照表に計上されている企業債（当該事業年度の末日の翌日から起算して1年以内に償還予定のものも含む）のうち、一般会計が負担すると見込まれる額は3,923,011,514円である。

### III セグメント情報の開示

#### 1 報告セグメントの概要

下水道事業会計は、公共下水道事業、特定環境保全公共下水道事業、農業集落排水事業及び小規模集合排水処理事業を運営していることから、それらを報告セグメントとしている。



なお、各報告セグメントに属する事業の内容は以下のとおりである。

事業区分	事業の内容
公共下水道事業	雨水及び汚水処理
特定環境保全公共下水道事業	汚水処理
農業集落排水事業	汚水処理
小規模集合排水処理施設整備事業	汚水処理

## 2 報告セグメントごとの営業収益等

令和5年度（令和5年4月1日から令和6年3月31日まで）

（単位 円）

	公共下水道事業	特定環境保全 公共下水道事業	農業集落 排水事業	小規模集合排水 処理施設整備事業	合計
営業収益	2,832,976,130	29,765,025	191,341,558	134,705	3,054,217,418
営業費用	3,811,704,194	148,578,956	684,480,994	3,444,721	4,648,208,865
営業損益	△ 978,728,064	△ 118,813,931	△ 493,139,436	△ 3,310,016	△ 1,593,991,447
経常損益	383,740,745	△ 47,431,537	△ 160,890,518	△ 1,811,807	173,606,883
セグメント資産	48,531,326,356	2,388,490,386	12,024,620,180	13,827,306	62,958,264,228
セグメント負債	37,835,838,074	2,520,690,515	11,303,477,355	21,596,524	51,681,602,468
その他の項目					
一般会計繰入金	1,527,708,527	37,021,681	319,540,913	3,230,587	1,887,501,708
減価償却費	1,967,860,085	103,149,124	491,221,200	1,876,169	2,564,106,578
特別利益	23,782,046	0	0	0	23,782,046
特別損失	51,709,397	128,361	880,939	0	52,718,697
有形固定資産及び 無形固定資産の増加額	846,330,615	6,827,729	69,789,345	0	922,947,689

## IV その他

### 1 退職給付引当金の取崩し

令和5年度において、3名分の退職手当として4,275,737円を支給するため、退職給付引当金4,275,737円を取り崩した。

### 2 賞与引当金の取崩し

令和5年度において、期末手当及び勤勉手当を支給するため、賞与引当金17,719,609円を取り崩した。

### 3 法定福利費引当金の取崩し

令和5年度において、期末手当及び勤勉手当に係る法定福利費を支出するため、法定福利費引当金3,455,481円を取り崩した。

### 4 貸倒引当金の取崩し

令和5年度において、債権の欠損処分を行うため、貸倒引当金264,218円を取り崩した。



