



日本一のりんご産地弘前

りんご農家ボランティア

～日本一のりんご産地 弘前市のりんご収穫支援を通じた地域活性化を目指して～



本プロジェクトの目的

援農ボランティアツアーによる
りんごの収穫作業等



人手不足の一助
地域貢献



弘前ファンの拡大
関係人口の増加

弘前市は日本一のりんご産地ですが、農業従事者の減少や高齢化、農繁期の人手不足といった課題を抱えています。そこで、「弘前市」・「NIKKA弘前工場」・「アサヒビール」は、りんご産業及びシードル産業の活性化を図るための、「ひろさき援農プロジェクト」を発足し、生産者を支援するために2023年に引き続き官民連携の援農ボランティアツアーを実施いたします。
※NIKKA弘前工場：国産りんごを100%使ったニッカ弘前 生シードルを製造。
アサヒビール：ニッカ弘前 生シードルの販売者。

●出発日

- ①10/19(土)
- ②10/26(土)
- ③11/2(土)
- ④11/9(土)

●ツアー日程(日帰り)

日程	行程	汎用: ==ハイヤー	食事
1日目	8:00 弘前駅集合 == グループに分かれて支援先農家へ		
	○収穫等の援農活動(午前・午後) ※途中、園地ごとに昼食休憩(お弁当を用意しております)		朝:× 昼:○
	16:00頃 支援先農家 == 中継拠点経由で弘前駅へ		夜:×
	17:00 弘前駅解散		

※スケジュールは変更になる場合がございます。

弘前城
菊と紅葉
まつり



※イメージ
援農作業で
収穫した
りんご

●本ツアーのポイント

- ①2023年より引き続きNIKKA弘前工場、アサヒビール社とのコラボ企画！NIKKA弘前工場で作られた「ニッカ弘前 生シードル」お土産付き！りんご収穫を思い出しながらお楽しみください。(20歳以上のみ)
- ②本ツアー参加者向けに一部宿泊補助がご利用いただけます。(先着100泊分限定)
- ③11月1日(金)～11月10日(日):弘前城菊と紅葉まつり、11月2日(土)～11月3日(日):ひろさきりんご収穫祭を開催しております。弘前訪問を通じて、是非弘前を体感ください！
- ④2023年参加者の声をオプショナルツアーに組み込みました。弘前での交流・滞在をお楽しみください。



果実酒(発泡性)

ストップ!20歳未満飲酒・飲酒運転。妊娠中や授乳期の飲酒は、胎児・乳児の発育に悪影響を与えるおそれがあります。ほどよく、楽しく、いいお酒。のんだあとはリサイクル。



さけ
お酒

●ツアー概要

- 1 開催場所** 青森県 弘前市内りんご園地
- 2 募集人員** 各開催日ごと 60名様(最少催行人数1名より)
※参加日は先着順でのご案内となります。
※支援先1農家あたりの派遣人数は2名～8名です。
農家さんによって受け入れ人数が異なります。
- 3 参加条件** 18歳以上の大人(親権者同伴の場合は高校生以上)
- 4 旅行代金** 0円 (弘前市が旅行代金の助成を行っています)

弘前駅集合～解散間のプログラム参加費は0円ですが、弘前駅までの交通費・宿泊費は自己負担となります。

<食事条件>:朝0回、昼1回、夜0回 <添乗員>:添乗員は同行いたしません。現地係員がご案内をいたします。

<送迎運行会社>北星交通、グリーン交通、弘前駅前タクシー

<旅行代金に含まれているもの>

プログラム費用(りんご農園での支援)/弘前駅集合から解散までの現地交通費/昼食弁当
作業時に必要な長靴、作業用手袋、雨具(かっぱ)/弘前駅集合から解散までの傷害保険費用

<旅行代金に含まれていないもの>

弘前駅までの往復交通費/前泊、後泊が必要な場合の宿泊費/その他、個人的費用

P4・P5掲載のオプションツアー①～④の追加旅行代金

※オプションツアーのご入金期限は実施日の3週間前目途となり、銀行振込みでのご案内となります。

- 5 申込締切(1次)** 2024年8月30日(金) ※申込状況によって2次募集をいたします

8月30日(金)までのお申込みをいただいた方へ、9月9日(月)までに、
参加日及び宿泊ホテル(希望者)の確定情報をお知らせいたします

- 6 持参物・服装・作業内容、お申込みに当たっての注意事項**

◆持参物:着替えの服、汗拭きタオル、水分補給用飲料

◆服装:汚れても良い靴・服、つば付きの帽子、防寒具(長靴、雨具は用意をしております)

◆作業内容:りんごの収穫、葉取り、収穫物の運搬 等

・支援先が必要な作業により作業内容は変動いたします。

◆お申込みに当たっての注意事項

・支援先の園地によって、作業内容の変更やお手洗い・休憩に使用できる小屋等がない場合がございます。

・複数名でお申込みの場合、支援先の園地がグループ内で分かれる場合がございます。

・脚立に上がっての作業が発生する可能性があります。

・雨天時でも基本的には実施となります。

また、園地まで片道10分程度の徒歩移動が発生する可能性があります。

支援先の農家さんの環境に応じてご協力・ご理解をいただくケースがある旨、
予めご了承の上、お申し込みをお願いいたします。

●お申し込み方法(上記「お申込みに当たっての注意事項」をご参照の上、お申し込みください)

代表者様が4名様分までひろさき援農プロジェクトWEBサイトより一括申し込みいただけます。

※5名様以上のグループはExcelでのお申し込みを承ります。下記WEBサイトよりダウンロードの上、
援農プロジェクト事務局へご送付ください。(enno-project@advantage-inc.jp)

※グループ申し込みでの条件は、参加希望日や宿泊ホテル希望が同一であり、最終案内・

請求書等の送付先が代表者様一括で問題がない場合にご利用いただけます。

お申込みはひろさき援農プロジェクトWEBサイト(こちらをクリック) 又は右記二次元コードを読み込み



●お問い合わせ先

九電旅行サービス 九電産業株式会社 旅行部 担当:下平・保・山田・今村 TEL:092-739-3268

E-mail:travel-event@kyudensangyo.co.jp 営業時間:月～金10:00～17:00(土・日・祝休業)

● オプションプラン <ご宿泊>

<2023年参加者の声を反映致しました>

温泉宿の星と森のロマンピアを設定いたしました。弘前駅から宿まで車で30分の距離ですが、宿泊日や、援農本番日の朝も無料送迎車をご利用いただけます。

<宿泊補助金をご利用いただけます>

滞在・観光を通じて弘前を知る機会にさせていただきたく、『**先着100泊分限定**』で宿泊費の3,000円補助がご利用いただけます。(弘前市助成金より補助)

※連泊の場合、2泊分6,000円を上限に補助適用となります

援農実施日の集合時間は8:00集合となりますので、前泊と合わせて開催日当日のご宿泊も是非ご検討ください。下記のホテルよりお申し込みいただくことが可能です。

<注意事項>

- ①確保室数に限りがあるため、**先着順**のご案内となります。希望室数が足りない場合はお問い合わせください。
- ②前泊のご宿泊料金をご案内しておりますが、開催日当日泊の料金については、事務局までお問合せください。
- ③宿泊補助金は先着順のため、グループでお申し込みをした場合、一部の方が適用できない可能性があります。
- ④宿泊補助金の適用可否については、お申込者様への宿泊先通知時にお知らせいたします。
8月30日(金)までのお申込みをいただいた方には、9月9日(月)までにご連絡させていただきます。
- ⑤ご入金期限は宿泊日の3週間前目途となります。別途請求書のご送付を致しますので、銀行振込みにてお手続きをいただく流れとなります。

<お申し込み可能ホテル>

NO.	ホテル名	条件	料金(1泊朝食付き/1名1室利用/税込) ※ロマンピアのみ1泊2食付き								
			10/18(金)		10/25(金)		11/1(金)		11/8(金)		
1	アートホテル弘前シティ ※弘前駅より徒歩3分	禁煙/ダブルルーム 17㎡ ※1泊朝食付	¥18,150	設定 15室	¥18,150	設定 15室	¥18,150	設定 15室	¥14,300	設定 15室	
2	ルートイン弘前駅前 ※弘前駅より徒歩4分	禁喫指定不可 シングルルーム11㎡ ※1泊食事なし (ホテルの無料朝食サービスが ご利用いただけます)	¥10,450	設定 15室	¥10,450	設定 15室	¥9,900	設定 15室	¥9,900	設定 15室	
3	スマイルホテル弘前 ※弘前駅より徒歩18分	禁煙/シングルルーム 13.8㎡ ※1泊朝食付	¥9,240	設定 15室	¥9,240	設定 15室	¥8,360	設定 15室	¥8,360	設定 15室	
4	星と森のロマンピア ※弘前駅より無料送迎車で 約30分	禁煙 和室8畳 (温泉館) ※1泊2食付	1名1室	¥20,280	設定 5室	¥20,280	設定 5室	¥22,260	設定 5室	¥20,280	設定 5室
			2名1室	¥14,780		¥14,780		¥15,660		¥14,780	
			3名1室	¥13,020		¥13,020		¥15,660		¥13,020	
			4名1室	¥12,030		¥12,030		¥15,660		¥12,030	

◆取消料(宿泊オプションプラン用)

お申込み後、お客様の都合で契約を解除される場合は、右記に記載されている金額を取消料として申し受けます。

◆取消料規約①該当ホテル

- ・アートホテル弘前シティ
- ・ルートイン弘前駅前
- ・スマイルホテル弘前

◆取消料規約②該当ホテル

- ・星と森のロマンピア

◆取消料規約①

契約解除の日	取消料(お一人様)
旅行開始日の前日から起算してさかのぼって9日目に当たる日以降5日目に当たる日まで	旅行代金の20%
旅行開始日の前日から起算してさかのぼって4日目に当たる日以降2日目に当たる日まで	旅行代金の30%
旅行開始日の前日の解除	旅行代金の40%
当日の解除(旅行開始後を除く)	旅行代金の50%
旅行開始後の解除又は無連絡不参加	旅行代金の100%

◆取消料規約②

契約解除の日	取消料(お一人様)
旅行開始日の前日から起算してさかのぼって14日目に当たる日以降5日目に当たる日まで	旅行代金の20%
旅行開始日の前日から起算してさかのぼって4日目に当たる日以降2日目に当たる日まで	旅行代金の30%
旅行開始日の前日の解除	旅行代金の40%
当日の解除(旅行開始後を除く)	旅行代金の50%
旅行開始後の解除又は無連絡不参加	旅行代金の100%

●弘前市観光のご案内

この機会に弘前市を巡りませんか？
名所のおすすめスポットや体験プログラムをご紹介します！右記二次元コード、またはURLよりご参照ください。



津軽まちあるき
ガイドブック

https://machi-aruki.sakura.ne.jp/data/file/hanyo_1.pdf



ひろさきガイドマップ

https://www.hirosaki-kanko.or.jp/individual/pamp_hlet/guidemap.pdf

●オプションコース①<りんご・シードル生産者さんと交流会>

特別企画

りんご産業 生産者との交流会

- ・**実施概要:**収穫作業後、りんご農家さん、シードル生産者さんと、おいしいお酒を飲みながら語らう場を設定いたしました。生産者の想いや苦労話は弘前にいるからこそ聞くことができる話です。この機会に生産者との交流をしてみませんか？りんごからつくったスパークリングワイン、シードルのご当地飲み比べ企画も実施予定！
- ・**実施日時:**第1回目**10/19(土)限定**/場所:創作郷土料理の店 菊富士
- ・**募集定員:**10名 /**最少催行人数:**5名/添乗員1名が旅程管理をいたします。
- ・**旅行代金:**おひとり様**6,600円(税込)**
 <旅行代金に含まれているもの>交流会食事(飲み放題付)代金
 <旅行代金に含まれていないもの>交流会会場までの交通費
- ・**行程** ※ご参加希望の方は10/19(土)の宿泊が必要となる場合がございます。

日程	行程	食事	オプションコース① 取消料規約	
10/19 (土)	【基本ツアースケジュール】 P1「ツアー日程(日帰り)」をご参照ください。 ※弘前駅にて解散後、ご自身でホテルへ移動し休憩 【オプションコース①】 ・各自、開催会場「創作郷土料理の店 菊富士」に集合 ・予約名:ひろさき援農プロジェクト 19:00~21:00 交流会(各自集合/現地解散)	朝:× 昼:× 夜:○	契約解除の日	取消料(お一人様)
			10/12(土)~10/15(火)	旅行代金の20%
			10/16(水)~10/17(木)	旅行代金の30%
			10/18(金)	旅行代金の40%
			10/19(旅行開始前)	旅行代金の50%
			10/19(旅行開始後)	旅行代金の100%

●オプションコース② <農作業2日間コース>

みっちり援農2日間コース

- ・**実施概要:**
 昨年のご参加者より頂戴した、もっと作業支援がしたいとのお声をコース設定いたしました。援農ボランティアが1日だけでは足りない方向け！
 2日間ボランティアに参加いただくコースです。
- ・**実施日時:**第2回目10/26(土)の翌日、**10/27(日)限定**
- ・**募集定員:**8名 /**最少催行人数:**2名
 添乗員は同行いたしません。現地係員がご案内をいたします。
- ・**旅行代金:**0円(弘前市が旅行代金の助成を行っています/取消料の設定もございません)
- ・**行程** ※ご参加希望の方は10/26(土)の宿泊が必要となる場合がございます。

日程	行程	汎用: ==ハイヤー	食事
10/27 (日)	P1「ツアー日程(日帰り)」と同様の行程を翌日もご参加を頂くコースです 【オプションコース②】 8:00 弘前駅集合 == 支援先農家へ(前日と変更の可能性あり) ○収穫等の援農活動(午前・午後) ※途中、園地ごとに昼食休憩(お弁当を用意しております) 16:00頃 支援先農家 == 中継拠点経由、もしくは直接弘前駅へ 17:00 弘前駅解散		朝:× 昼:○ 夜:×

●オプションコース③ <観光コース>

弘前市内街歩き観光コース

- 実施概要:弘前市の魅力をもっと体感していただくために、弘前の名所を巡る、皆様限定の観光街歩きコースを設定いたしました。
- 実施日時:第2回目10/26(土)の翌日、**10/27(日)限定**
- 募集定員:8名 /最少催行人数:5名 /添乗員1名が旅程管理をいたします。
- 旅行代金:5,000円(税込)
 <旅行代金に含まれているもの>ハイヤー代、観光ガイド代、昼食代
 <旅行代金に含まれていないもの>集合場所までの交通費、昼食時のドリンク代
- 行程 ※ご参加希望の方は10/26(土)宿泊が必要となる場合がございます。

日程	行程	汎用: ==ハイヤー/..徒歩	食事
10/27 (日)	【オプションコース③】 9:30 9:45 12:00 弘前駅集合 == 観光館・弘前城公園・<昼食> 12:45 15:00 ねふた村(金魚ねふた絵付け体験) == 弘前駅解散 ※観光箇所:弘前城公園(観光館、追手門、南内門、 下乗橋、天守、武徳殿、緑の相談所)、ねふた村 ※昼食:津軽藩ねふた村(けの汁定食)		朝:× 昼:○ 夜:×

オプションコース③ 取消料規約

契約解除の日	取消料(お一人様)
10/17(木)~10/19(土)	旅行代金の20%
10/20(日)~10/25(金)	旅行代金の30%
10/26(土)	旅行代金の40%
10/27(旅行開始前)	旅行代金の50%
10/27(旅行開始後)	旅行代金の100%

●オプションコース④ <日帰り温泉コース>

日帰り温泉送迎コース

- 実施概要:収穫等の援農活動のあとの心地よい疲れを、弘前の温泉で癒していただくプランです。(気温が下がる11月日程で実施)
- 実施日時:第3回目**11/2(土)**・第4回目**11/9(土)**の2日程限定
- 送迎場所:城東温泉 岩木天望の湯 ※営業状況により変更の可能性がございます
- 募集定員:8名 /最少催行人数:3名 /添乗員1名が旅程管理をいたします。
- 旅行代金:1,650円(税込)
 <旅行代金に含まれているもの>城東温泉 岩木天望の湯まで、弘前駅までの送迎代
 <旅行代金に含まれていないもの>城東温泉 岩木天望の湯入浴料(現地払い)
 入浴料大人(12歳以上)480円
 手ぶらバック850円(タオル・バスタオル・ボディーソープ・シャンプーコンディショナー付き)
- 行程

日程	行程	汎用: ==ハイヤー	食事
2日程	【基本ツアースケジュール】 P1「ツアー日程(日帰り)」をご参照ください。 ※作業終了後、中継拠点より直行		朝:× 昼:○ 夜:×
11/2 (土)	【オプションコース④(11/9、11/16 2日程限定)】 復路中継拠点 == 城東温泉 岩木天望の湯 16:30~17:45 各自入浴時間 17:45岩木天望の湯=(車15分)=18:00弘前駅解散		
11/9 (土)			

オプションコース④ 取消料規約

契約解除の日	取消料(お一人様)
10/17(木)~10/19(土)	旅行代金の20%
10/20(日)~10/25(金)	旅行代金の30%
10/26(土)	旅行代金の40%
10/27(旅行開始前)	旅行代金の50%
10/27(旅行開始後)	旅行代金の100%

- 温泉紹介:岩木天望の湯は、源泉名を「城東温泉」と言い、その名の通り弘前市城東地区が湧出した透明、無味無臭の単純温泉です。展望風呂から岩木山が一望できるのが特徴です。
- 帰路参考情報:18:26弘前駅発⇒19:20青森空港着のバスに間に合うスケジュールです。
 JAL2810(札幌行き)、JAL510(東京行き)にご搭乗いただけます。

●弘前市情報:HIROSAKI CALENDER



青森県の西部に位置する弘前市は、人口約16万人の都市です。築城約400年の“弘前城”、52種約2,600本の“桜”、日本一の生産量を誇る“りんご”は弘前を旅する時に欠かせないポイントです。HIROSAKI CALENDERでは弘前の1年をご紹介します。

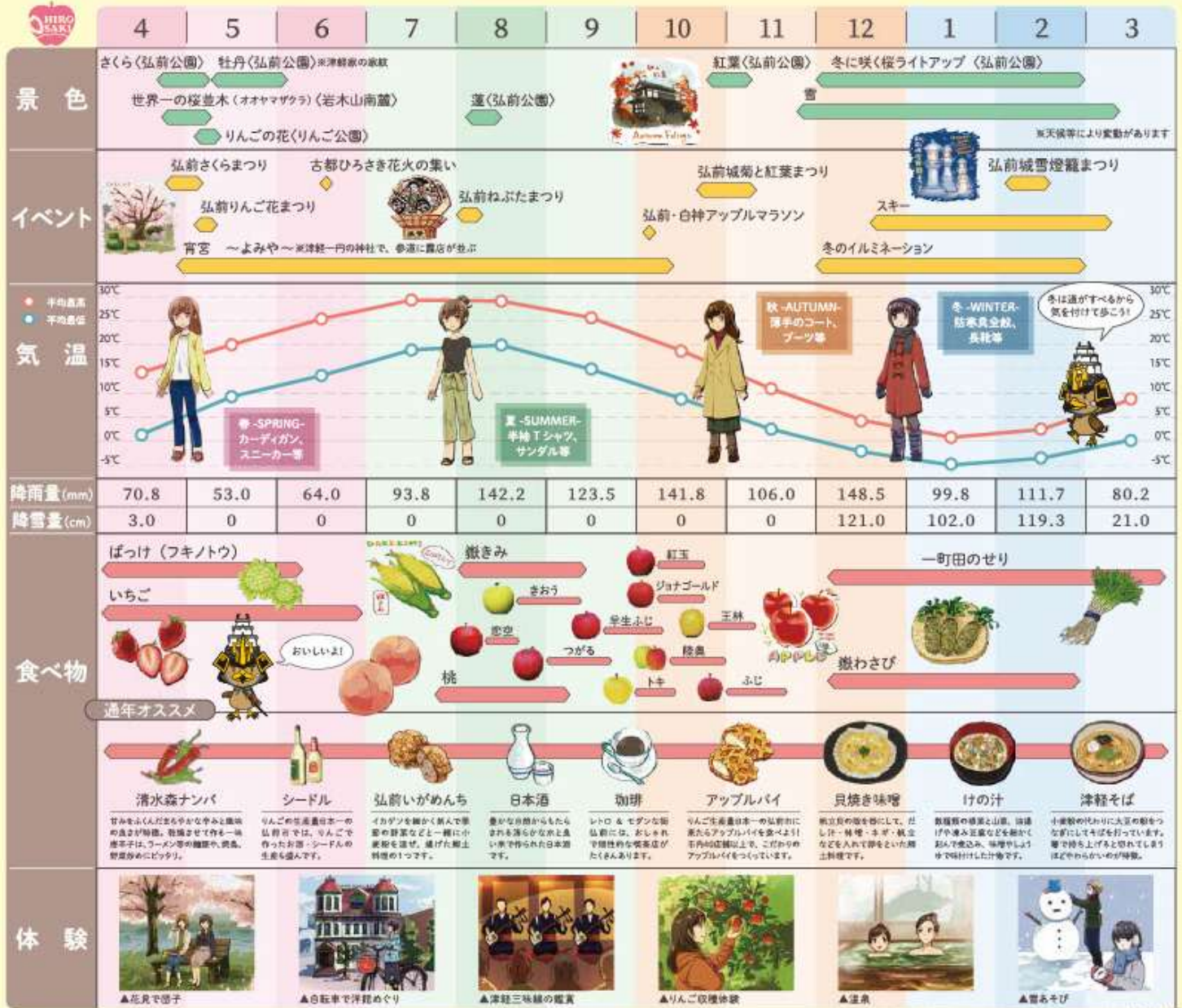

出典：公益社団法人 弘前観光コンベンション協会HP HIROSAKIカレンダー

●各種Information

弘前市
HP



弘前観光
コンベンション協会



弘前ハイヤー
協会HP



ニッカ弘前 生シードル
ブランドサイト



●りんごの品種紹介(一部)

<h2>ふじ</h2>	収穫期	10月下旬～11月上旬
	大きさ	300～400 g
	特徴	<ul style="list-style-type: none"> ・甘味が強く、食味は大変優れている ・無袋は、有袋と比べて着色や肌などの外観と貯蔵性は劣るが、甘さ、香りなどは一層よくなる
<h2>紅玉 (こうぎょく)</h2>	収穫期	10月中旬
	大きさ	180～200 g
	特徴	<ul style="list-style-type: none"> ・調理用、加工用として人気がある世界的品種 ・甘酸適和で、品質も良い ・鮮やかな濃赤色で光沢がある ・アップルパイによく使われる
<h2>王林 (おうりん)</h2>	収穫期	10月下旬～11月上旬
	大きさ	270～300 g
	特徴	<ul style="list-style-type: none"> ・着色管理が不要な省力品種 ・酸は少なく甘みが強い ・特有の風味がある ・有名タレントの名前はこの品種から
<h2>シナノスイート</h2>	収穫期	10月中旬～下旬
	大きさ	300～400 g
	特徴	<ul style="list-style-type: none"> ・名前どおり甘味が強く、甘酸適和で食味が良い ・赤～濃赤色で縞状に色づく ・生食向き
<h2>金星 (きんせい)</h2>	収穫期	11月上旬～中旬
	大きさ	350～400 g
	特徴	<ul style="list-style-type: none"> ・果肉は硬めで果汁が豊富 ・味は濃厚で甘みが強い ・金星 (きんぼし) とともに読めるため縁起物として扱われる場合もある
<h2>世界一 (せかいいち)</h2>	収穫期	10月下旬
	大きさ	400～450 g (最大 1 kg を超えるものもある)
	特徴	<ul style="list-style-type: none"> ・微酸で食味は良好 ・縞状の鮮やかな赤色 ・大玉品種として商品性が高く輸出用としての需要がある

<旅行条件(要約)> 必ずお読みください

お申込の際には必ず旅行条件書(全文)をお受け取りいただき、必ず内容をご確認の上お申込ください。

●募集型企画旅行契約

この旅行は九電旅行サービス 九電産業株式会社 旅行部(福岡市中央区渡辺通2-1-82 電気ビル北館6階 観光庁長官登録旅行業第1879号。以下「当社」という)が企画・実施する旅行であり、この旅行に参加されるお客様は当社と募集型企画旅行契約(以下「旅行契約」という)を締結することになります。また、旅行条件は、下記によるほか、別途お渡しするご旅行条件書(全文)、出発前にお渡しする最終日程表と称する確定書面及び当社旅行業約款募集型企画旅行契約の部によります。当社約款をご希望の方は当社にご請求ください。

●旅行のお申し込み及び契約成立時期

- (1)所定の申込書に所定の事項を記入し、お申し込みください。
- (2)旅行契約は、当社が契約の締結を承諾した時に成立するものとします。

●旅行代金のお支払い

旅行代金は旅行出発日の前日からさかのぼって13日目にあたる日より前(もしくは当社が指定する期日までに)にお支払ください。また、お客様が当社提携カード会社のカード会員である場合、お客様の署名なくして旅行代金、取消料、追加諸費用などをお支払いいただくことがあります。この場合のカード利用日は、お客様からお申し出がない限り、お客様の承諾日といたします。

●取消料(日帰り旅行用)

弘前市が旅行代金の助成を行っており参加費0円となりますので、参加取消における取消料はございません。オプションプラン(宿泊)の取消料については宿泊施設により異なります。詳細はP3「オプションプラン <ご宿泊>」記載の金額を取消料として申し受けれます。また、オプションプラン①～④の取消料についてもプランにより異なります。詳細はP4～5プランごとに記載の金額を取消料として申し受けれます。

●旅行代金に含まれるもの

- (1)各旅行日程およびご案内に明示した運送機関の運賃・料金(注釈のないかぎりエコノミークラス)、食事代等及び消費税等諸税。
- (2)添乗員が同行するコースにおける添乗員経費、団体行動に必要な心付け。
- (3)パンフレット等において、旅行代金に含まれる旨表示したものの。これらの費用は、お客様の都合により一部利用されなくても原則として払い戻しいたしません。

●旅行代金に含まれないもの

- 上記「旅行代金に含まれるもの」以外のものは含まれませんが、その一部を以下に例示します。
- (1)超過手荷物料金(特定の重量・容量・個数を超える分について)。
 - (2)空港施設使用料等(パンフレット等に明示した場合を除きます)。
 - (3)クリーニング代、電報電話料その他の追加飲食等個人的性質の諸費用及びそれに伴う税・サービス料。
 - (4)ご希望者のみ参加されるオプション・ツアー(別途料金の小旅行)の料金。
 - (5)運送機関が課す付加運賃・料金(例:燃油サーチャージ)。
 - (6)自宅から発着地までの交通費・宿泊費。

●特別補償

当社は、当社又は当社が手配を代行させた者の故意又は過失の有無にかかわらず、募集型企画旅行約款別紙特別補償規程に基づき、お客様が募集型企画旅行参加中に急激かつ偶然な外来の事故により、その身体、生命又は手荷物上に被った一定の損害について、以下の金額の範囲において、補償金又は見舞金を支払います。

- ・死亡補償金:1,500万円
- ・入院見舞金:2～20万円
- ・通院見舞金:1～5万円
- ・携行品損害補償金:お客様1名につき～15万円(但し、補償対象品1個又は1対あたり10万円を限度とします。)

●「通信契約」を希望されるお客様との旅行条件

当社提携クレジットカード会社のカード会員(以下「会員」といいます。)より「会員の署名なくして旅行代金や取消料等の支払いを受ける」とこと(以下「通信契約」といいます。)を条件にお申し込みを受けた場合、通常の旅行条件とは以下の点で異なります。

- (1)通信契約による旅行契約は、当社らの旅行契約の締結を承諾する旨の通知がお客様に到達したときに成立するものとします。また申込時には「会員番号・カード有効期限」等を通じて頂きます。
- (2)与信等の理由により会員のお申し出のクレジットカードでのお支払いができない場合、当社は通信契約を解除し、規定の取消料と同額の違約料を申し受けれます。ただし、当社が別途指定する期日までに現金による旅行代金のお支払いをいただいた場合はこの限りではありません。

●国内旅行保険への加入について

開催日当日、弘前駅集合～弘前駅解散までのツアー期間を保証する国内旅行保険へ弘前市よりご参加者分一括で加入をしております。その他のご自身の旅程において、けがをした場合、多額の治療費、移送費等がかかることがあります。また、事故の場合、加害者への損害賠償請求や賠償金の回収が大変困難であるのが実情です。これらの治療費、移送費、また、死亡・後遺障害等を担保するため、お客様自身で充分な額の国内旅行保険に加入することをお勧めします。詳細については、お問合せください。

●事故等のお申し出について

旅行中に、事故などが生じた場合は、直ちに同行の添乗員・現地係員・運送・宿泊機関等旅行サービス提供機関、又は、お申込個所にご通知ください。(もし、通知できない事情がある場合は、その事情がなくなり次第ご通知ください。)

●個人情報の取扱いについて

(1)当社及び販売店は、旅行申込の際に提出された申込書等に記載された個人情報について、お客様との連絡のために利用させていただくほか、お客様がお申込みいただいた旅行サービスの手配及びそれらのサービスの受領のための手続きに必要な範囲内、当社の旅行契約上の責任、事故時の費用等を担保する保険の手続き上必要な範囲内、並びに旅行先の土産品店でのお客様のお買い物等の便宜のために必要な範囲内でお申込みいただいたパンフレット及び最終旅程表に記載された運送・宿泊機関等及び保険会社、官公署、土産品店に対し、お申込み時にいただいた個人情報及び搭乗される航空便名に係る個人データを、予め電磁的方法等で送付することにより提供いたします。

(2)当社及び販売店は、旅行中に疾病・事故等があった場合に備え、お客様の旅行中の連絡先の方の個人情報をお伺いしています。この個人情報は、お客様に疾病等があった場合で連絡先の方へ連絡の必要があると当社が認めた場合に使用させていただきます。お客様は、連絡先の方の個人情報を当社及び販売店に提供することについて連絡先の方の同意を得るものとします。

(3)その他、個人情報の取扱いについては、ご旅行条件書(全文)の「個人情報の取扱い」をご参照ください。なお、当社の個人情報に関するお問い合わせ窓口は次の部署となります。

九電産業株式会社 旅行部 〒810-0004 福岡市中央区渡辺通二丁目1番82号 電気ビル北館6F
<https://www.kyudensangyo.co.jp/policy/>

●旅行条件・旅行代金の基準

この旅行条件は2024年8月2日を基準としています。又、旅行代金は2024年8月2日現在の有効な運賃・規則を基準として算出しています。

■援農プログラム内容に関するお問い合わせ先

アドバンテージ株式会社 援農プロジェクト事務局

担当:高崎(たかさき)・鈴木(すずき)・土田(つちだ)

〒106-0044 東京都港区東麻布2-33-5 第四松坂ビル3階 営業時間:月～金10:00～18:00(土・日・祝休業)

TEL:03-6453-7199 E-mail:enno-project@advantage-inc.jp

■お申込み、宿泊・オプションツアーに関するお問い合わせ先

九電旅行サービス 九電産業株式会社旅行部 援農プロジェクト事務局

担当:下平(しもひら)・保(たもつ)・山田(やまだ)・今村(いまむら)

〒810-0004 福岡県福岡市中央区渡辺通2-1-82 電気ビル北館6階

TEL:092-739-3268 E-mail:travel-event@kyudensangyo.co.jp

総合旅行業務取扱管理者:大石 亮 営業時間:月～金10:00～17:00(土・日・祝休業)

※総合旅行業務取扱管理者とは、お客様の旅行を取り扱う営業所での取引責任者です。ご旅行の契約に不明な点がございましたら、遠慮なく上記の総合旅行業務取扱管理者にお問い合わせください。

■旅行企画・実施

九電旅行サービス

九電産業株式会社 旅行部

観光庁長官登録旅行業第1879号

(一社)日本旅行業協会正会員

〒810-0004

住所:福岡市中央区渡辺通2-1-82



ホトド保証会員



旅行業公正取引協議会会員